

STUDIO APARTMENT, 4873 FRANKENBURG

Apartment auf einem Bauernhof/ Bezirk Vöcklabruck

Objektnummer: VKJM1

Online ansehen und mieten

Nette kleine Wohnung mit separatem Eingang in einem Bauernhaus in sehr ruhiger Lage..

Zeitraum	24.11. - 24.12.2026
Personenanzahl	2
Gesamtbetrag inkl. Ust.	€ 1.231,89
Kaution	€ 900,00

Wohnfläche
55m²

Maximalbelegung
4 Personen

Gesamte Unterkunft
1 Privates Badezimmer 1 Wohn-Schlafzimmer

1. Stockwerk

Check-in
15:00 - 20:00 Uhr

Check-out
08:00 - 12:00 Uhr

Schlafmöglichkeiten

Wohnen & Schlafen


1x Doppelbett (1,80 m x 2 m)


2x Einzelbett

Beschreibung zur Unterkunft

Unser Hof befindet sich in einer absolut ruhigen Gegend und ist perfekt für alle, die dem Trubel der Stadt entkommen wollen. In einer Sackgasse gelegen und von Wiesen und Wäldern umgeben ist Entspannung garantiert. Das Zimmer ist nach Westen ausgerichtet und bietet alles was man benötigt. (siehe Ausstattungsliste).
Das eigene Bad/ WC befindet sich im privaten Gästebereich gegenüber vom Zimmer.
Parkplatz für Auto, Motorrad, Camper oder Wohnwagen ist genug da.
Leihfahrräder können gerne gegen eine geringe Gebühr ausgeborgt werden.
Das Apartment befindet sich auf einem Bauernhof mit separaten Eingang und besteht aus einem großen Zimmer als Wohn- und Schlafbereich, einem Gang und einem Bad.
Hier sind Tiere wie Hund, Katzen und Pferde Zuhause. Nach Rücksprache ist es möglich, Reitstunden zu nehmen.
Platz für 4 Personen, Haustiere nach Rücksprache erlaubt!

Ausstattung & Merkmale

Grundausstattung

- Internet/Wlan
- Gemeinschaftswaschmaschine
- Handtücher
- Privater Parkplatz
- Bügeleisen & Bügelbrett
- Haartrockner
- TV
- Bettwäsche
- private Toilette
- Staubsauger
- Reinigungsutensilien

Erstversorgung

- Toilettenpapier
- Seife
- Shampoo
- Nespressokapseln

Küche

- Eigene Küche
- Gläser/Geschirr
- Mikrowelle
- Kochutensilien
- Espressomaschine

Informationen

- Für Bauarbeiter geeignet
- Rauchen verboten
- Haustiere auf Anfrage
- Für Kinder geeignet
- Privater Eingang
- Regelmäßige Reinigung kostenpflichtig

Bildergalerie







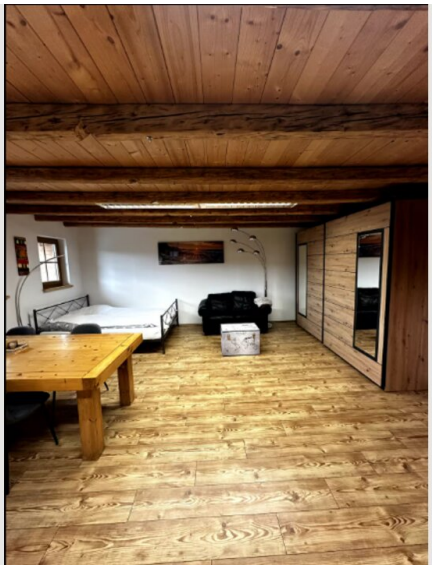

Infrastruktur

ca. 2 km im Ort

Schülerbus in der Nähe

Ins Zentrum von Frankenburg sind es etwa 2km, dort gibt es Supermärkte, Apotheke, Schulen usw.
Direkt an den Hof grenzen Wiesen und Wälder, es gibt zahlreiche Möglichkeiten zum Wandern, Radfahren und Reiten.
Zum Attersee sind es mit dem Auto 20 Minuten.

Lage

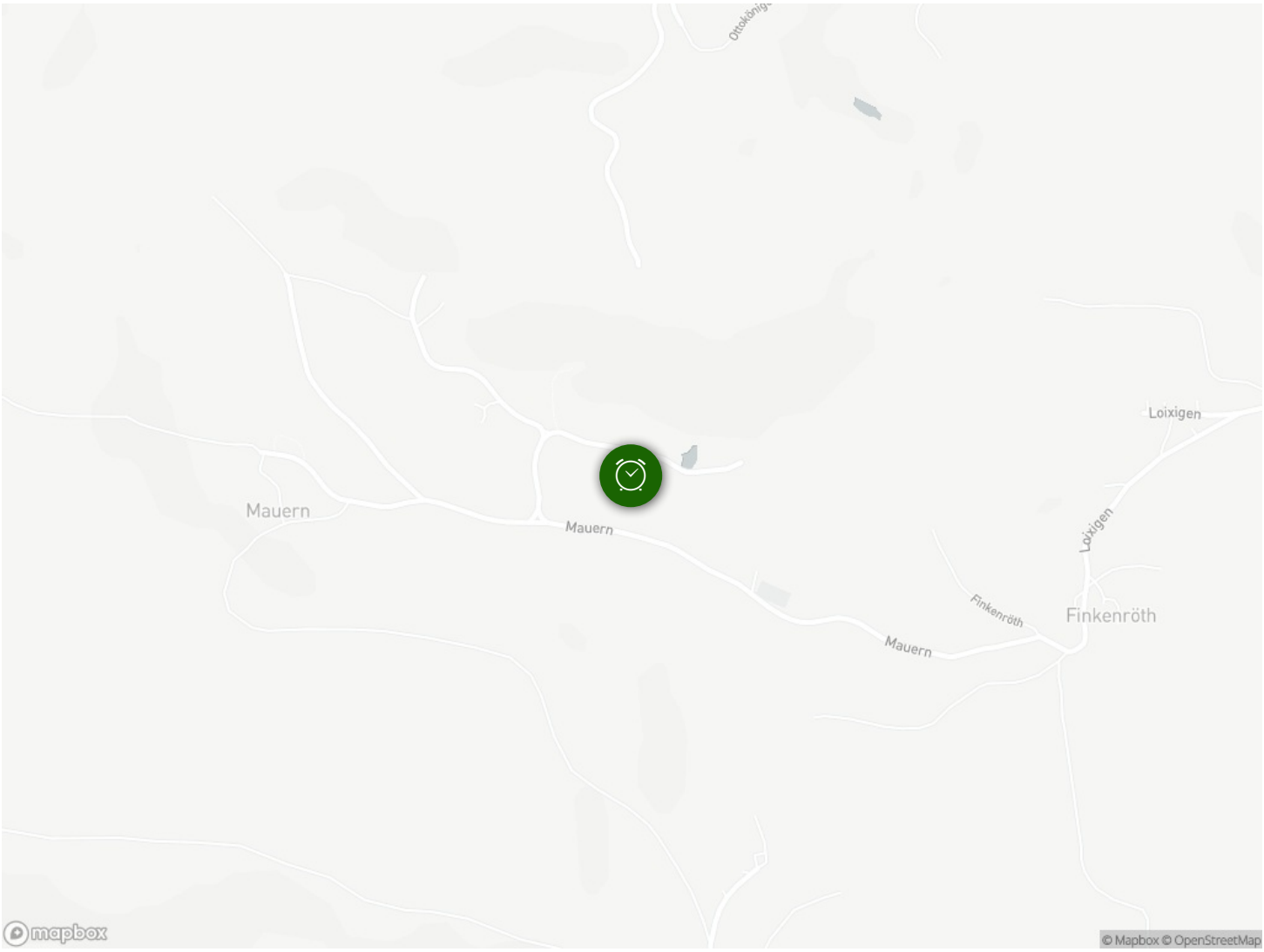
Mauern
Mauern
Mauern
Loixigen
Loixigen
Finkenröth
Finkenröth
mapbox
© Mapbox © OpenStreetMap