

3 ZIMMER WOHNUNG, 1020 WIEN

Design Zwei-Schlafzimmer Apartment im Herzen Wiens

Objektnummer: CGEP17

Online ansehen und mieten

Zeitraum	25.11. - 25.12.2026
Personenanzahl	2
Gesamtbetrag inkl. Ust.	€ 2.800,96
Kaution	€ 2.100,00

Funktional, einladend und geräumig – unser Design Zwei-Schlafzimmer Apartment eignet sich perfekt für Familien und Geschäftsreisende, die einen mehrmonatigen Aufenthalt im Zentrum Wiens planen.

Wohnfläche
70m²

Maximalbelegung
6 Personen

Gesamte Unterkunft
1 Privates Badezimmer 2 getrennte Schlafzimmer 1 Wohn-Schlafzimmer

2. Stockwerk
Lift vorhanden

Check-in
14:00 - 23:00 Uhr

Check-out
06:00 - 10:00 Uhr

Schlafmöglichkeiten

Schlafzimmer 1



1x Doppelbett (1,60 m x 2 m)

Schlafzimmer 2



1x Doppelbett (1,60 m x 2 m)

Wohnen & Schlafen



1x Sofabett (2 Personen)

Beschreibung zur Unterkunft

Funktional, einladend und geräumig – unser Design Zwei-Schlafzimmer Apartment eignet sich perfekt für Familien und Geschäftsreisende, die einen mehrmonatigen Aufenthalt im Zentrum Wiens planen.
Zwei separate Schlafzimmer mit großen Doppelbetten und ausreichend Stauraum sorgen für Privatsphäre und Ruhe, auch bei unterschiedlichen Schlafgewohnheiten. In einem der Schlafzimmer befindet sich ein kleiner Schreibtisch, um in Ruhe arbeiten zu können.
Das großzügige Wohnzimmer beinhaltet zwei Sofas, einen Esstisch und ein ausziehbares Sofa, sowie Smart-TV und DVD-Player.
Die Küche ist vollausgestattet mit Kühlschrank, Backofen, Geschirrspüler, allen weiteren Küchengeräten und nützlichen Küchenutensilien, um großartige Rezeptideen zu verwirklichen.
Im getrennt begehbaren Badezimmer sind Badewanne und Dusche, sowie Waschmaschine und Wäscheständer, vorhanden.

High-Speed Wi-Fi Internet, Smart-TV (für Online-Streaming Dienste wie Netflix, Amazon Prime) inkl. internationalen Kanälen und ein Schreibtisch lassen Sie Ihre beruflichen Angelegenheiten komfortabel auch abends oder am Wochenende erledigen.
Handtücher, Bettwäsche und alle notwendigen Küchenutensilien sind vorhanden.

Ausstattung & Merkmale

Grundausstattung

- Internet/Wlan
- Private Waschmaschine
- Handtücher
- Garage
- Bügeleisen & Bügelbrett
- Haartrockner
- TV
- Bettwäsche
- private Toilette
- Staubsauger
- Reinigungsutensilien

Erstversorgung

- Toilettenpapier
- Seife
- Shampoo

Küche

- Eigene Küche
- Gläser/Geschirr
- Geschirrspüler
- Kochutensilien
- Filterkaffee
- Mikrowelle

Informationen

- Für Kinder geeignet
- Kurzparkzone kostenpflichtig
- Haustiere auf Anfrage
- Rauchen verboten
- Schreibtisch/Arbeitsplatz
- Regelmäßige Reinigung kostenlos

Zusatzleistungen

- Garage (€ 180,00)
- Haustiergebühr (€ 60,00)

Alle Preisangaben Brutto pro Monat - Abrechnung erfolgt direkt mit dem Vermieter.

Bildergalerie

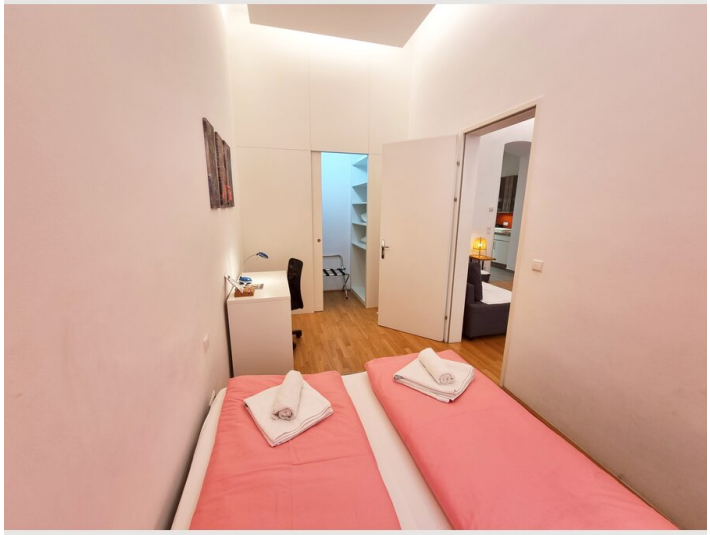



























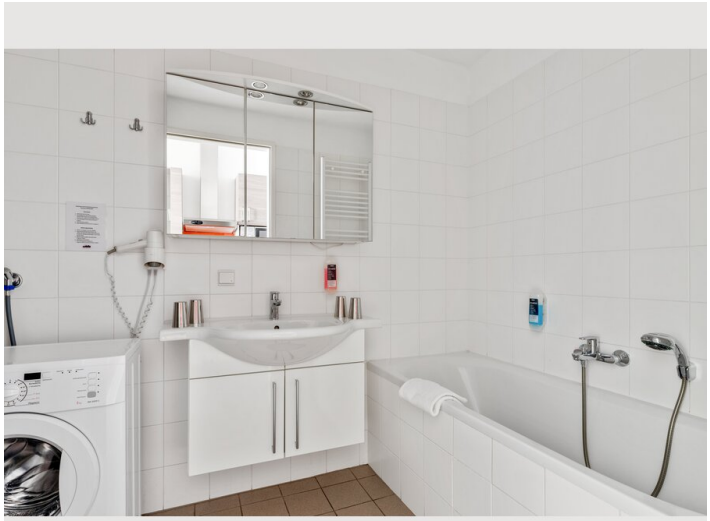

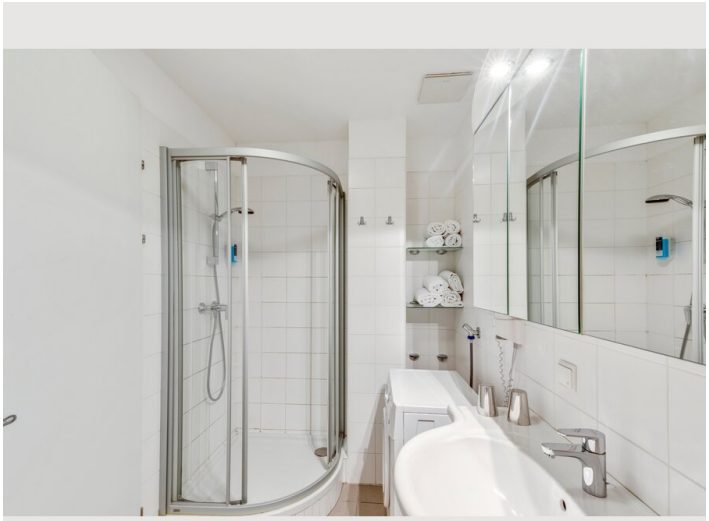



Infrastruktur

U-Bahn U1 / U2

mehrere Supermärkte in der Nähe

Die optimale Anbindung an das öffentliche Verkehrsnetz macht Ihre Wege zu Austria Campus, Flughafen Wien, Hauptbahnhof Wien, Vienna International Center, Austria Center Vienna, Universität Wien, WU Wien, zur Reed Messe und ins Zentrum kurz.
In Gehdistanz befinden sich die beliebten Wiener Parks Augarten and Prater, die nahe gelegene Donauinsel eignet sich mit abwechslungsreichen Routen bestens für Fahrradtouren.
Zudem gibt es in der Nähe eine Fülle an wunderbaren Grünflächen, die für sportliche Aktivitäten mit unterschiedlichsten Freizeitangeboten genutzt werden können. Exzellente Restaurants und angesagte Lokale, eine Vielzahl an beeindruckenden Museen und großartige wechselnde Musik-Events bieten Ihnen kulinarisch und kulturell jede Menge Abwechslung.
Unser kompetentes Team steht Ihnen vor, während und nach Ihrem Aufenthalt, bei der Wohnsitzanmeldung, mit Insidertipps, Empfehlungen und weiteren Informationen gerne zur Seite. Wir bieten auch einen Druck- und Scanservice an.

Lage

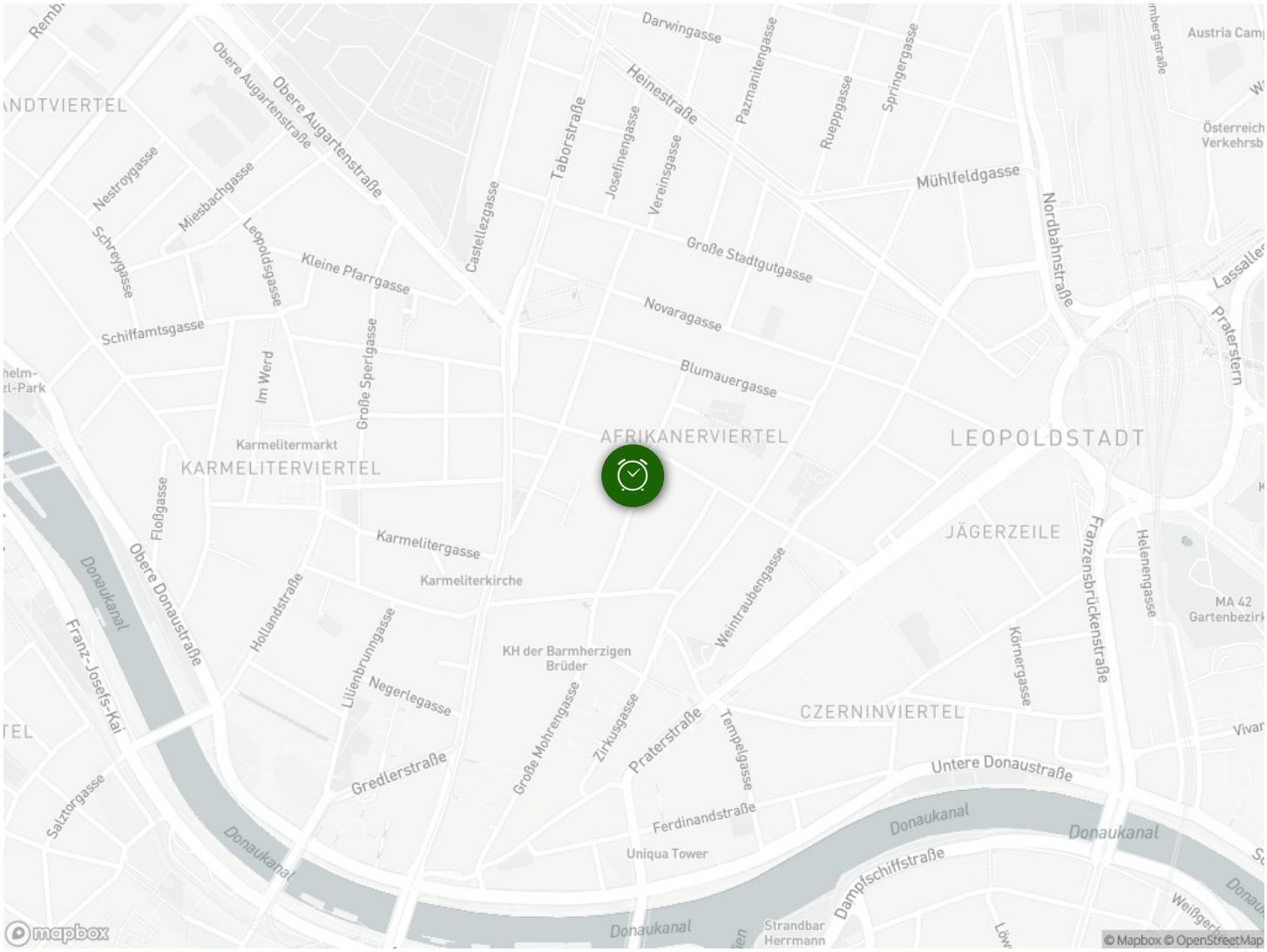
Darwingasse
Heinestraße
Pazmanitengasse
Rueppgasse
Springergasse
Obere Augartenstraße
Taborstraße
Josefinengasse
Vereinsgasse
Mühlfeldgasse
Nestroygasse
Miesbachgasse
Schreygasse
Leopoldsgasse
Castellezgasse
Große Stadtgutgasse
Nordbahnstraße
Kleine Pfarrgasse
Novaragasse
Schiffamtsgasse
Im Werd
Große Sperlgasse
Blumauergasse
Karmelitermarkt
KARMELITERVIERTEL
AFRIKANERVIERTEL
LEOPOLDSTADT
Floßgasse
Karmelitergasse
Karmeliterkirche
JÄGERZEILE
Franzensbrückenstraße
Helenengasse
Donaukanal
Obere Donaustraße
Hollandstraße
Weintraubengasse
Franz-Josefs-Kai
KH der Barmherzigen Brüder
Lilienbrunngasse
Negerlegasse
Körnergasse
CZERNINVIERTEL
Große Mohrengasse
Zirkusgasse
Praterstraße
Tempelgasse
Untere Donaustraße
Gredlerstraße
Salztorgasse
Ferdinandstraße
Uniqua Tower
Dampfschiffstraße
Strandbar Herrmann
mapbox
© Mapbox © OpenStreetMap