2 ZIMMER WOHNUNG, 1030 WIEN

Charmantes, helles 2-Zimmer-Apartment in zentraler Lage, 1030 Wien

Objektnummer: ZZOT1

Online ansehen und mieten

Ca. 60 m² großes Apartment in gepflegtem Haus mit Aufzug. Helle Räume, Stuckelemente und Deckensilhouetten verleihen ein stilvolles Wohnambiente. Moderne Funktionalität trifft auf ausgewählte Möbel im Barock- und Biedermeier-Stil.

Zeitraum	13.10. - 13.11.2026
Personenanzahl	2
Gesamtbetrag inkl. Ust.	€ 2.270,82
Kaution	€ 1.700,00

Wohnfläche
60m²

Maximalbelegung
2 Personen

Gesamte Unterkunft
1 Privates Badezimmer 1 getrenntes Schlafzimmer

3. Stockwerk
Lift vorhanden

Check-in
12:00 - 20:00 Uhr

Check-out
12:00 - 14:00 Uhr

Schlafmöglichkeiten

Schlafzimmer

1x Doppelbett (1,80 m x 2 m)

Beschreibung zur Unterkunft

Ausstattung im Überblick:
• Geräumiges Wohnzimmer mit Essbereich, sowie eigener Schreibtisch
• Separates Schlafzimmer mit Doppelbett und großzügigem Stauraum
• Voll ausgestattete Küche mit allen notwendigen Geräten für Selbstversorgung inkl. Geschirrspüler, Mikrowelle, Nespressomaschine etc.
• Gepflegtes Bad mit Dusche, Waschmaschine und Fön; WC separat
• Smart-TV und schnelles WLAN – ideal für Arbeit und Streaming

Ausstattung & Merkmale

Grundausstattung

- Internet/Wlan
- Private Waschmaschine
- Handtücher
- Staubsauger
- Reinigungsutensilien
- TV
- Bettwäsche
- private Toilette
- Bügeleisen & Bügelbrett
- Haartrockner

Erstversorgung

- Toilettenpapier
- Seife
- Shampoo
- Nespressokapseln

Küche

- Eigene Küche
- Gläser/Geschirr
- Geschirrspüler
- Kochutensilien
- Espressomaschine
- Mikrowelle

Informationen

- Rauchen verboten
- Schreibtisch/Arbeitsplatz
- Fahrradraum kostenlos
- Kurzparkzone kostenpflichtig
- Haustiere verboten

Bildergalerie

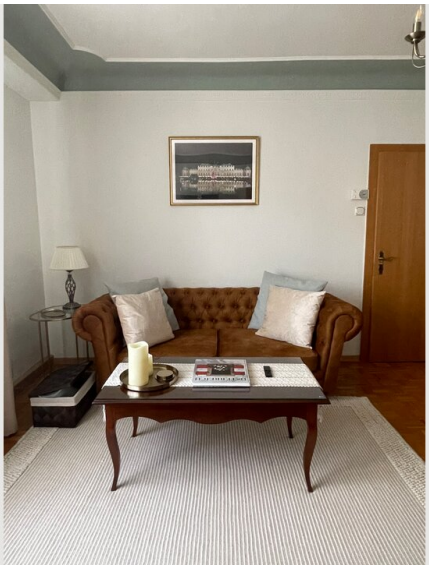

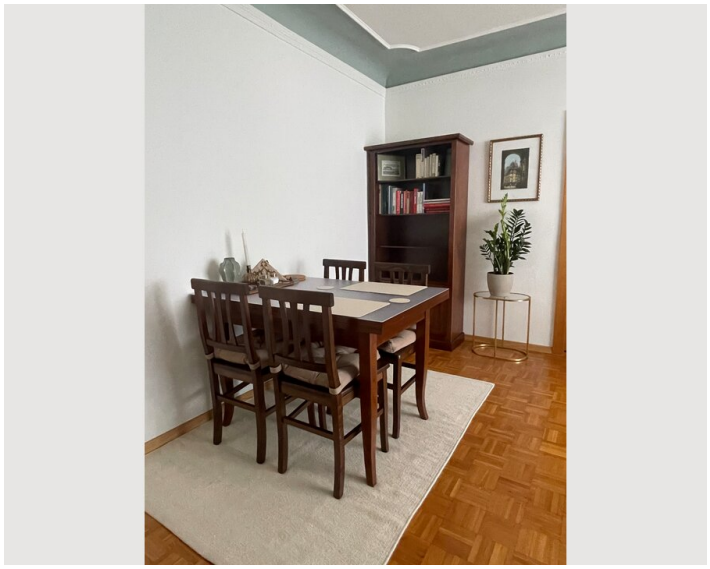

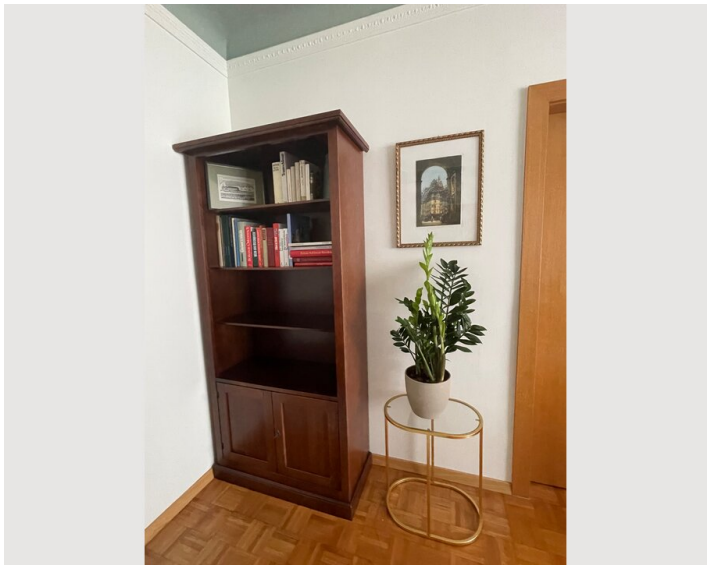

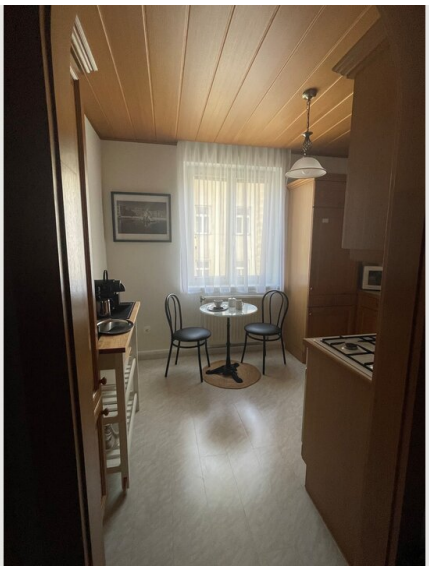

SIEMENS
finish
SIEMENS
Eco
Auto
Start

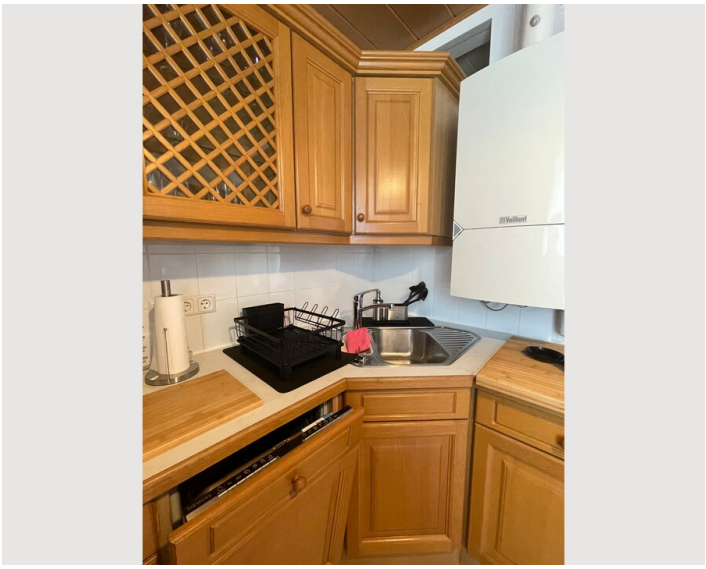

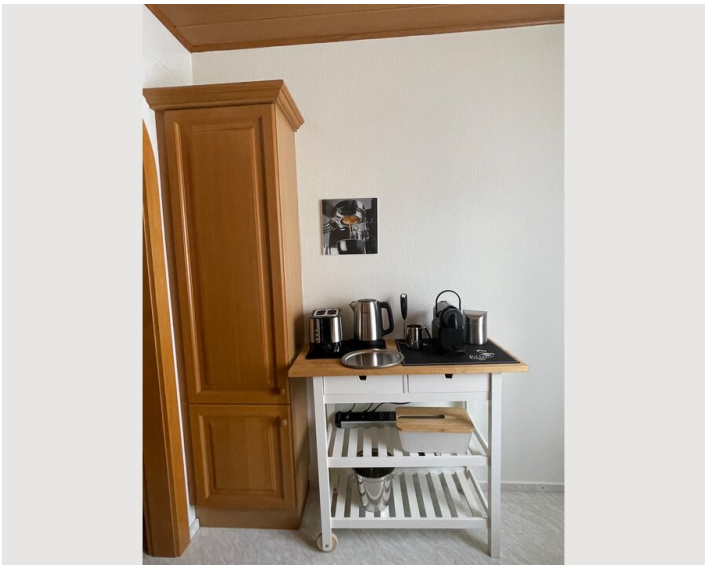

BOSCH

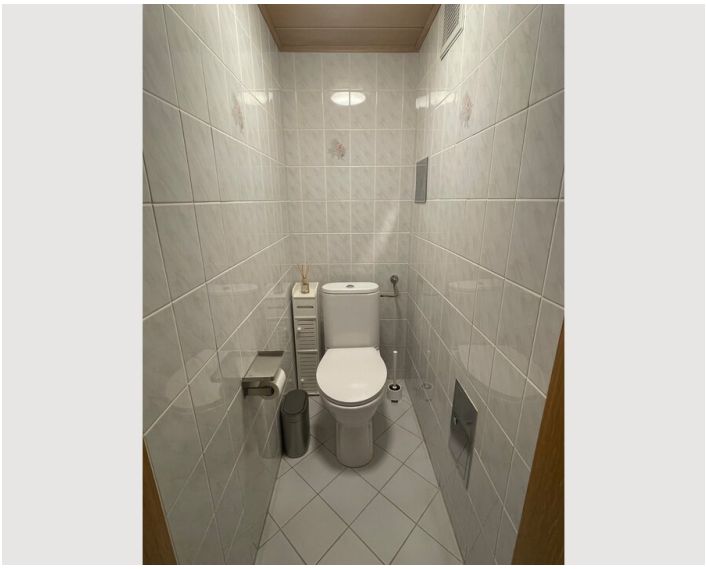

Lage

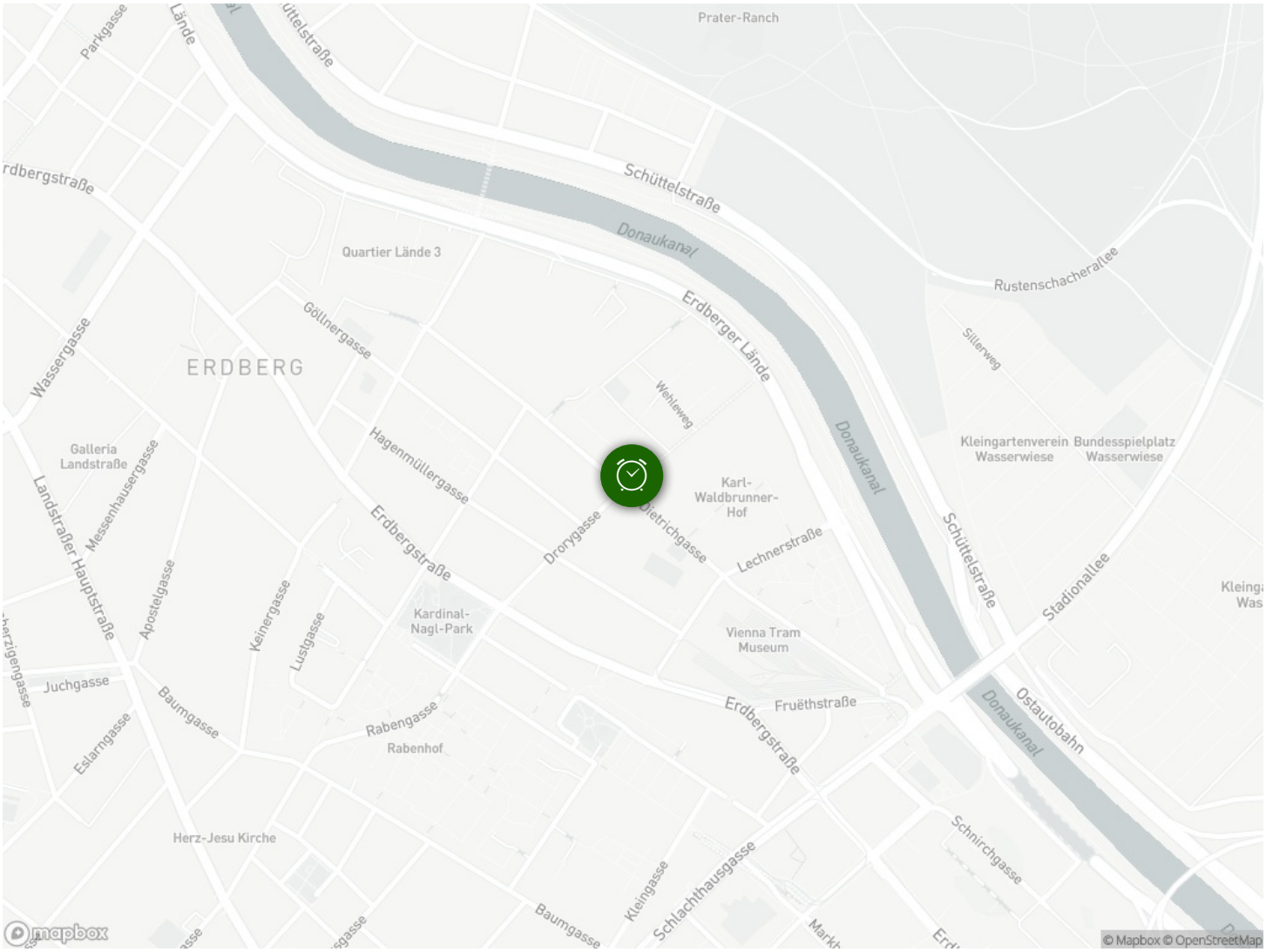

Prater-Ranch
Parkgasse
Schüttelstraße
Donaukanal
Quartier Lände 3
Rustenschacherallee
Erdberger Lände
Göllnergasse
Wassergasse
ERDBERG
Sillerweg
Wehleweg
Galleria Landstraße
Hagenmüllergasse
Kleingartenverein Wasserwiese
Bundesspielplatz Wasserwiese
Karl-Waldbrunner-Hof
Messenhausergasse
Landstraßer Hauptstraße
Erdbergstraße
Drorygasse
Dietrichgasse
Lechnerstraße
Stadionallee
Apostelgasse
Keinergasse
Lustgasse
Kardinal-Nagl-Park
Vienna Tram Museum
Juchgasse
Baumgasse
Fruëthstraße
Ostautobahn
Rabengasse
Rabenhof
Eslarngasse
Herz-Jesu Kirche
Schnirchgasse
Kleingasse
Schlachthausgasse
mapbox
© Mapbox © OpenStreetMap