

STUDIO APARTMENT, 1100 WIEN

# Charmantes und gemütliches 1-Zimmer-Apartment, 30 Quadratmeter, ideal für Singles oder Paare.

| | |
|---|---|
| **Zeitraum** | 24.11. - 24.12.2026 |
| **Personenanzahl** | 2 |
| **Gesamtbetrag** inkl. Ust. | € 1.199,38 |
| Kaution | € 1.000,00 |

Objektnummer: KCTV1

**Online ansehen und mieten**

Charmante und gemütliche 1-Zimmer-Wohnung, 30qm, ideal für Singles oder Paare.

**Wohnfläche**
35m²

**Maximalbelegung**
3 Personen

**Gesamte Unterkunft**
1 Privates Badezimmer 1 Wohn-Schlafzimmer

**2. Stockwerk**

**Check-in**
17:29 - 18:29 Uhr

**Check-out**
18:29 - 19:29 Uhr

## Schlafmöglichkeiten

### Wohnen & Schlafen


2x Einzelbett


1x Sofabett (2 Personen)

## Beschreibung zur Unterkunft

Zimmer/Fläche: ca. 30 m², 1 Zimmer, offene Küche, separates Bad.
Ausstattung: Helle Räume mit Parkett, Bad mit Dusche.

### Ausstattung & Merkmale

#### Grundausstattung

- Bettwäsche
- private Toilette
- Handtücher
- Staubsauger

#### Erstversorgung

- Toilettenpapier
- Seife

#### Küche

- Kitchenette
- Gläser/Geschirr
- Kochutensilien
- Geschirrspüler

**Informationen**

- Rauchen verboten
- Regelmäßige Reinigung kostenlos
- Haustiere auf Anfrage

## Bildergalerie

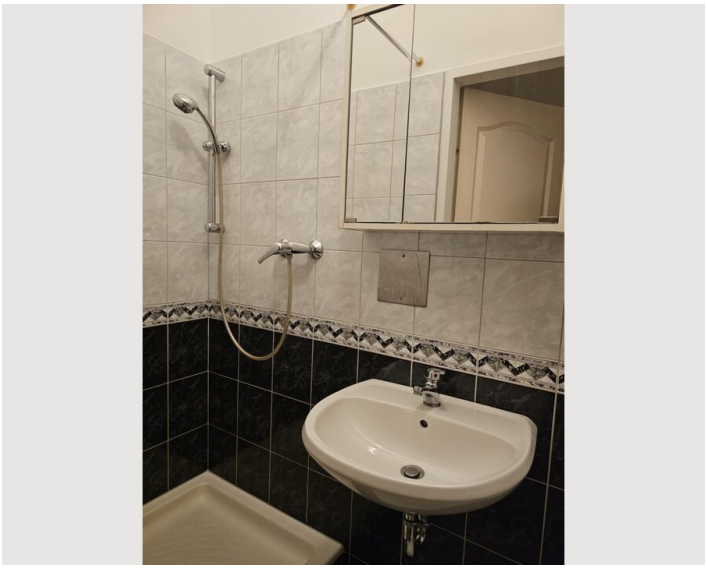



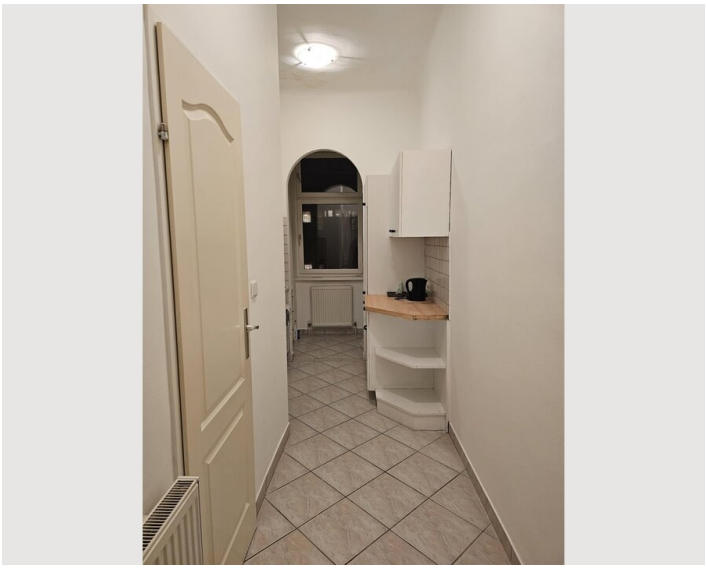

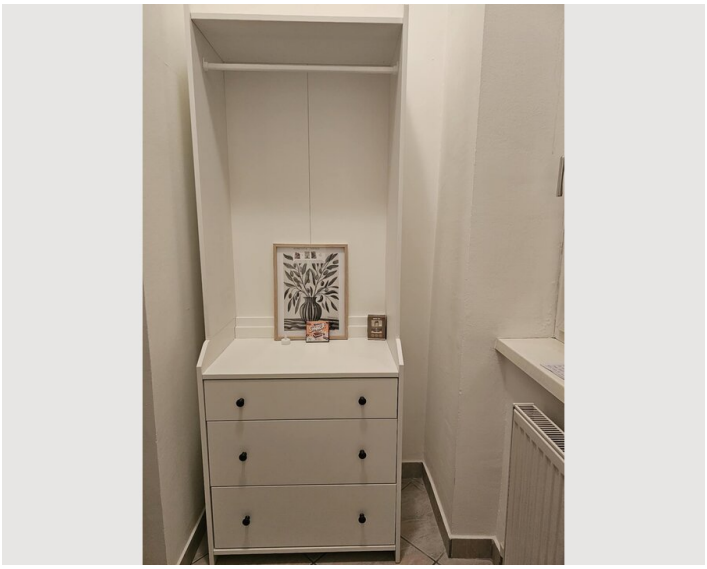

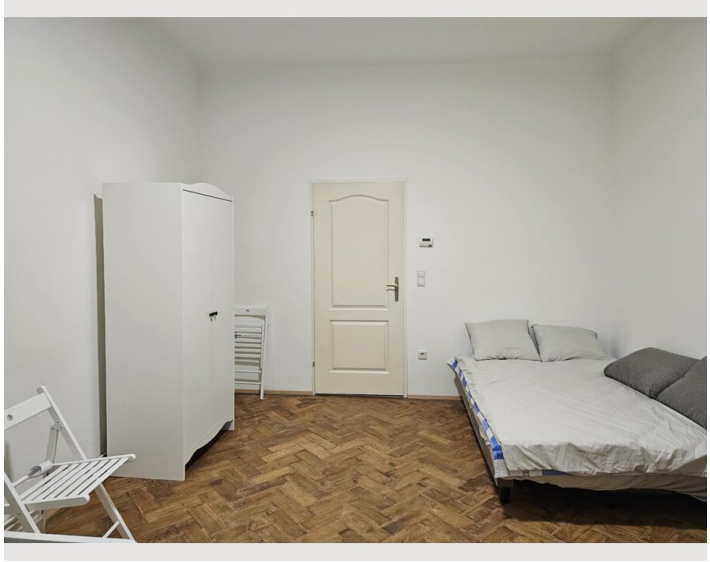

## Lage

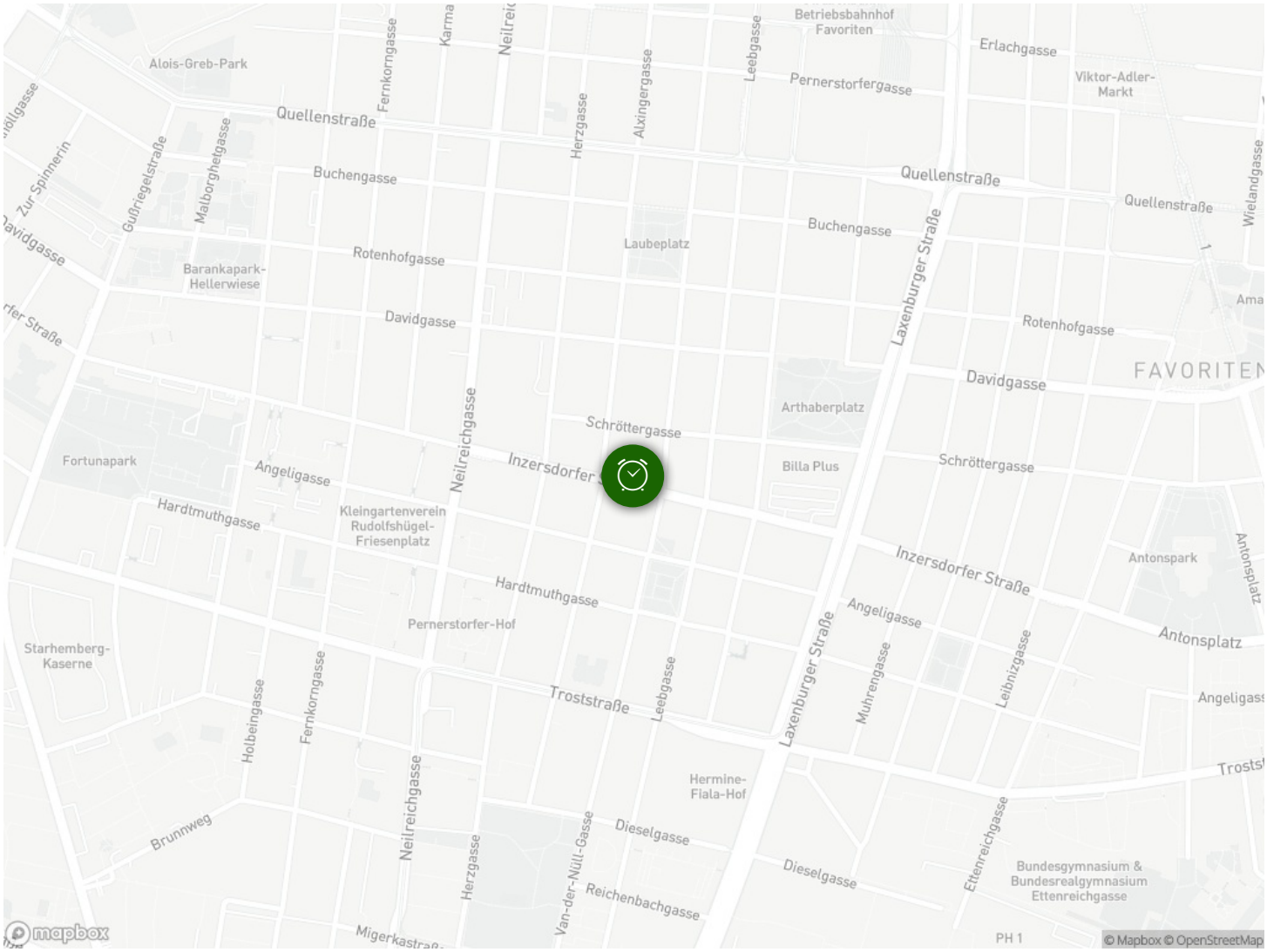
Alois-Greb-Park
Fernkorngasse
Neilreichgasse
Herzgasse
Alxingergasse
Leebgasse
Betriebsbahnhof Favoriten
Erlachgasse
Viktor-Adler-Markt
Pernerstorfergasse
Quellenstraße
Buchengasse
Laubeplatz
Laxenburger Straße
Rotenhofgasse
Davidgasse
Barankapark-Hellerwiese
Gußriegelstraße
Malborghetgasse
Zur Spinnerin
Wielandgasse
FAVORITEN
Arthaberplatz
Schröttergasse
Inzersdorfer Straße
Billa Plus
Fortunapark
Angeligasse
Hardtmuthgasse
Kleingartenverein Rudolfshügel-Friesenplatz
Antonspark
Antonsplatz
Pernerstorfer-Hof
Starhemberg-Kaserne
Troststraße
Muhrengasse
Leibnizgasse
Holbeingasse
Hermine-Fiala-Hof
Brunnweg
Dieselgasse
Van-der-Null-Gasse
Reichenbachgasse
Ettenreichgasse
Bundesgymnasium & Bundesrealgymnasium Ettenreichgasse
PH 1
mapbox
© Mapbox © OpenStreetMap