

STUDIO APARTMENT, 3730 EGGENBURG

revLIVING PRIMUS Eggenburg

Objektnummer: REVY4

Online ansehen und mieten

Wohnung mit Küche, Waschmaschine, Bad, TV, WLAN und Gartennutzung im Zentrum von Eggenburg.

Zeitraum	25.11. - 25.12.2026
Personenanzahl	2
Gesamtbetrag inkl. Ust.	€ 1.543,04
Kaution	€ 1.200,00

Wohnfläche
28m²

Maximalbelegung
2 Personen

Gesamte Unterkunft
1 Privates Badezimmer 1 Wohn-Schlafzimmer

Erdgeschoss

Check-in
15:00 - 00:00 Uhr

Check-out
04:00 - 10:00 Uhr

Schlafmöglichkeiten

Wohnen & Schlafen



2x Einzelbett

Beschreibung zur Unterkunft

Neu renovierte Wohnung mit eigener Küche, Badezimmer mit Dusche, Flat TV (53-58 Zoll) mit Satellit, Netflix und Disney+, High Speed Internet, WLAN (5G), Nespresso, Tee- und Wasserkocher, Boxspringbetten, Gartennutzung im Zentrum von Eggenburg.
1-2 Gäste in einem Schlafzimmer

Montageteams sind herzlich willkommen!

Ausstattung & Merkmale

Grundausstattung

- Gartenmitbenutzung
- TV
- Bettwäsche
- private Toilette
- Haartrockner
- Internet/Wlan
- Private Waschmaschine
- Handtücher
- Reinigungsutensilien

Erstversorgung

- Toilettenpapier
- Seife
- Shampoo
- Nespressokapseln

Küche

- Eigene Küche
- Gläser/Geschirr
- Mikrowelle
- Kochutensilien
- Espressomaschine

Informationen

- Für Bauarbeiter geeignet
- Rauchen verboten
- Haustiere erlaubt
- Fahrradraum kostenlos
- Für Kinder geeignet
- Kurzparkzone kostenlos
- Regelmäßige Reinigung kostenpflichtig

Bildergalerie

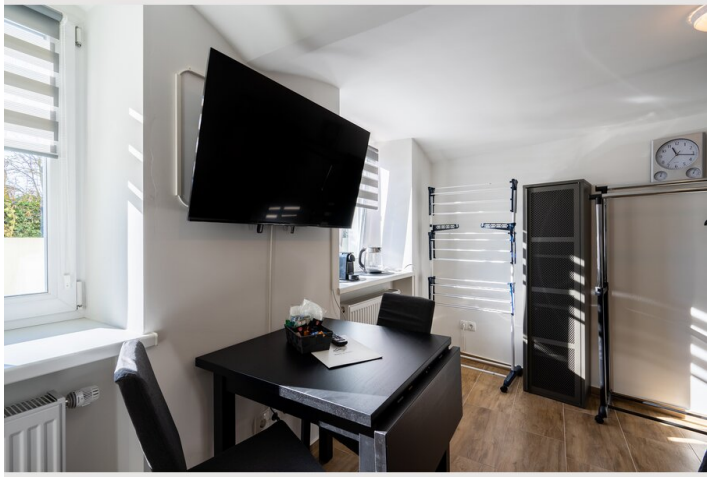






















REV n YOU
Hotels and Tourism



Infrastruktur

5 Gehminuten

Die Wohnung befindet sich in der Altstadt von Eggenburg.
Bäckerei, Apotheke, Trafik, Gastronomie in unmittelbarer Umgebung.
Supermarkt in 5 Gehminuten.

Lage

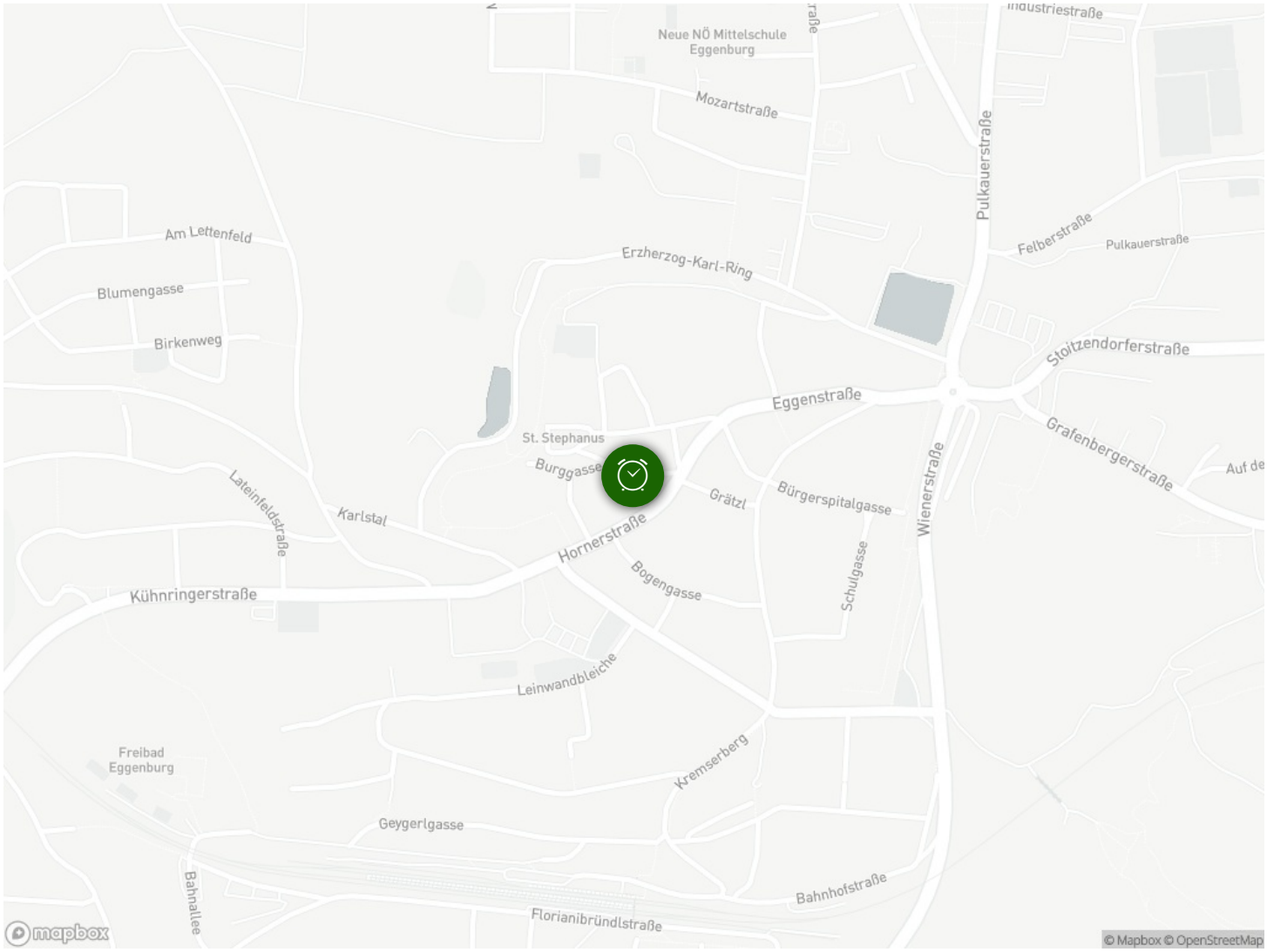
Neue NÖ Mittelschule Eggenburg
Mozartstraße
Industriestraße
Pulkauerstraße
Am Lettenfeld
Erzherzog-Karl-Ring
Felberstraße
Pulkauerstraße
Blumengasse
Birkenweg
Stoitzendorferstraße
Eggenstraße
St. Stephanus
Burggasse
Grafenbergerstraße
Lateinfeldstraße
Karlstal
Grätzl
Bürgerspitalgasse
Wienerstraße
Hornerstraße
Bogengasse
Schulgasse
Kühnringerstraße
Leinwandbleiche
Freibad Eggenburg
Kremserberg
Geygerlgasse
Bahnallee
Bahnhofstraße
Florianibründlstraße
mapbox
© Mapbox © OpenStreetMap