

2 ZIMMER WOHNUNG, 8020 GRAZ

Apartment am Glockenspielplatz „Glockenspielplatz"

Objektnummer: GROB4

Online ansehen und mieten

Zeitraum	27.11. - 27.12.2026
Personenanzahl	2
Gesamtbetrag inkl. Ust.	€ 3.444,37
Kaution	€ 2.700,00

Stilvolles Apartment „Glockenspielplatz“

Wohnfläche
47m²

Maximalbelegung
4 Personen

Gesamte Unterkunft
1 Privates Badezimmer 1 getrenntes Schlafzimmer 1 Wohn-Schlafzimmer

1. Stockwerk

Check-in
15:00 - 12:00 Uhr

Check-out
01:00 - 10:00 Uhr

Schlafmöglichkeiten

Schlafzimmer



1x Doppelbett (1,80 m x 2 m)

Wohnen & Schlafen



1x Doppelbett (1,60 m x 2 m)

Beschreibung zur Unterkunft

Stilvolles Apartment „Glockenspielplatz“
Das Apartment „Glockenspielplatz“ besteht aus einem Schlafzimmer mit Box-Spring-Doppelbett, einem geräumigen Wohn- und Esszimmer mit zusätzlicher Schlafcouch für zwei Personen, einer vollständig eingerichteten Küche sowie einem Badezimmer mit Badewanne und Waschmaschine.

Ausstattung & Merkmale

Grundausstattung

- Internet/Wlan
- Private Waschmaschine
- Bettwäsche
- private Toilette
- Bügeleisen & Bügelbrett
- Haartrockner
- TV
- Privater Trockner
- Handtücher
- Klimaanlage
- Reinigungsutensilien

Erstversorgung

- Toilettenpapier
- Seife
- Shampoo
- Nespressokapseln

Küche

- Eigene Küche
- Gläser/Geschirr
- Geschirrspüler
- Kochutensilien
- Espressomaschine

Informationen

- Für Bauarbeiter geeignet
- Rauchen verboten
- Haustiere auf Anfrage
- Für Kinder geeignet
- Kurzparkzone kostenpflichtig
- Regelmäßige Reinigung kostenpflichtig

Bildergalerie













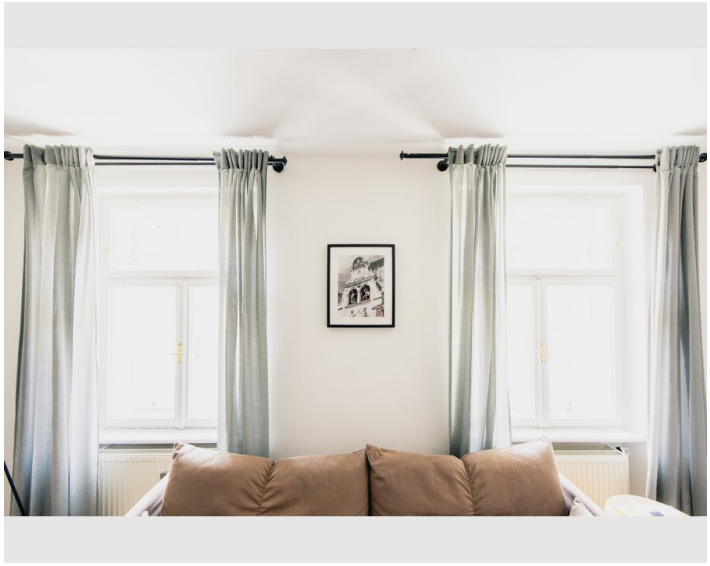



Lage

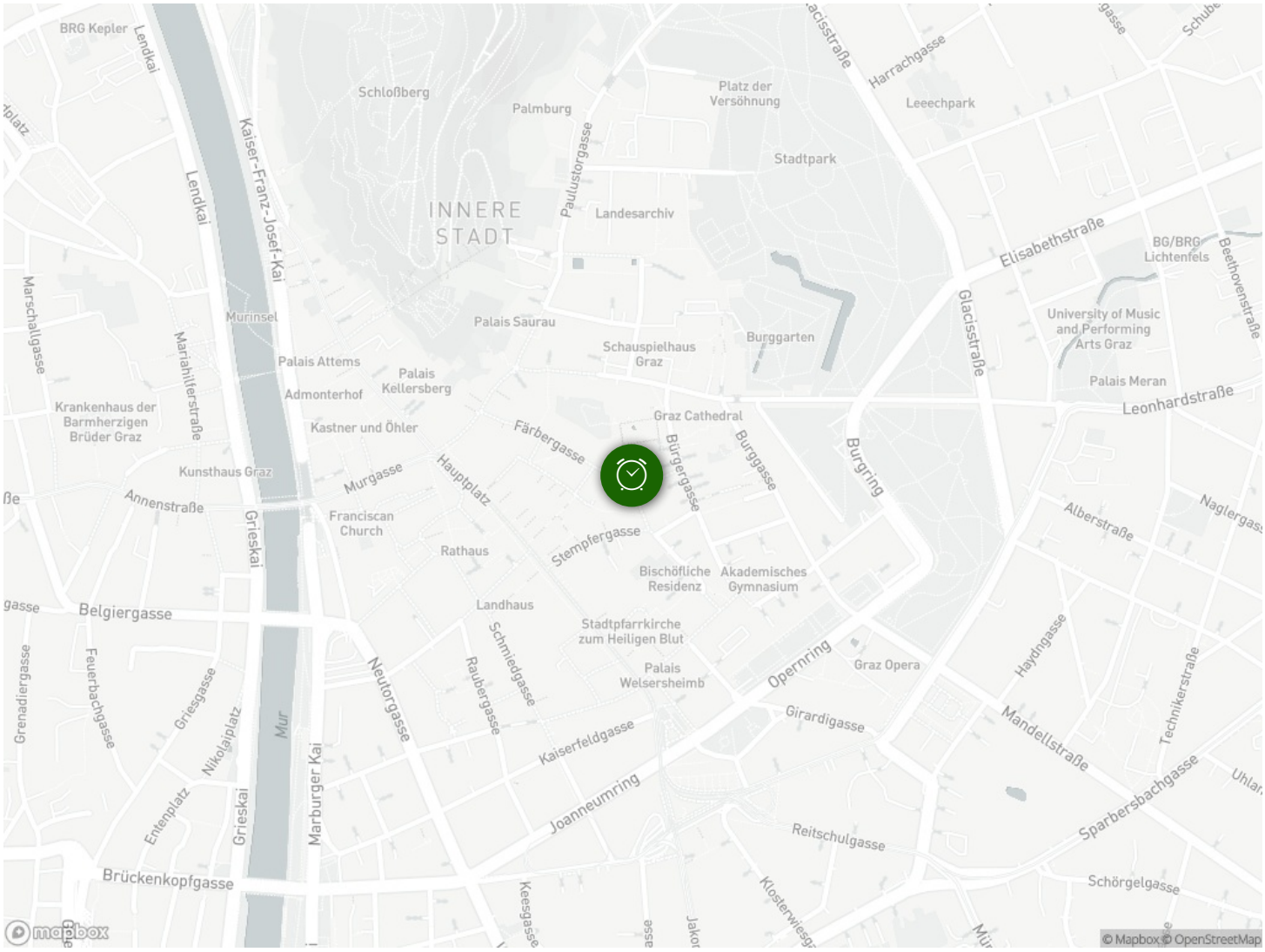
BRG Kepler
Lendkai
Schloßberg
Palmburg
Platz der Versöhnung
Harrachgasse
Leeechpark
Stadtpark
Kaiser-Franz-Josef-Kai
Lendkai
INNERE STADT
Paulustorgasse
Landesarchiv
Elisabethstraße
BG/BRG Lichtenfels
Beethovenstraße
Glacisstraße
University of Music and Performing Arts Graz
Marschallgasse
Murinsel
Palais Saurau
Burggarten
Schauspielhaus Graz
Palais Attems
Palais Kellersberg
Admonterhof
Mariahilferstraße
Krankenhaus der Barmherzigen Brüder Graz
Kastner und Öhler
Graz Cathedral
Palais Meran
Leonhardstraße
Färbergasse
Bürgergasse
Burggasse
Burgring
Kunsthaus Graz
Murgasse
Hauptplatz
Annenstraße
Franciscan Church
Grieskai
Rathaus
Stempfergasse
Alberstraße
Naglergass
Bischöfliche Residenz
Akademisches Gymnasium
Belgiergasse
Landhaus
Schmiedgasse
Stadtpfarrkirche zum Heiligen Blut
Feuerbachgasse
Griesgasse
Neutorgasse
Raubergasse
Palais Welsersheimb
Opernring
Graz Opera
Haydngasse
Grenadiergasse
Nikolaiplatz
Mur
Girardigasse
Technikerstraße
Mandellstraße
Kaiserfeldgasse
Entenplatz
Grieskai
Marburger Kai
Joanneumring
Sparbersbachgasse
Reitschulgasse
Brückenkopfgasse
Schörgelgasse
Keesgasse
Klosterwiesgasse
mapbox
© Mapbox © OpenStreetMap