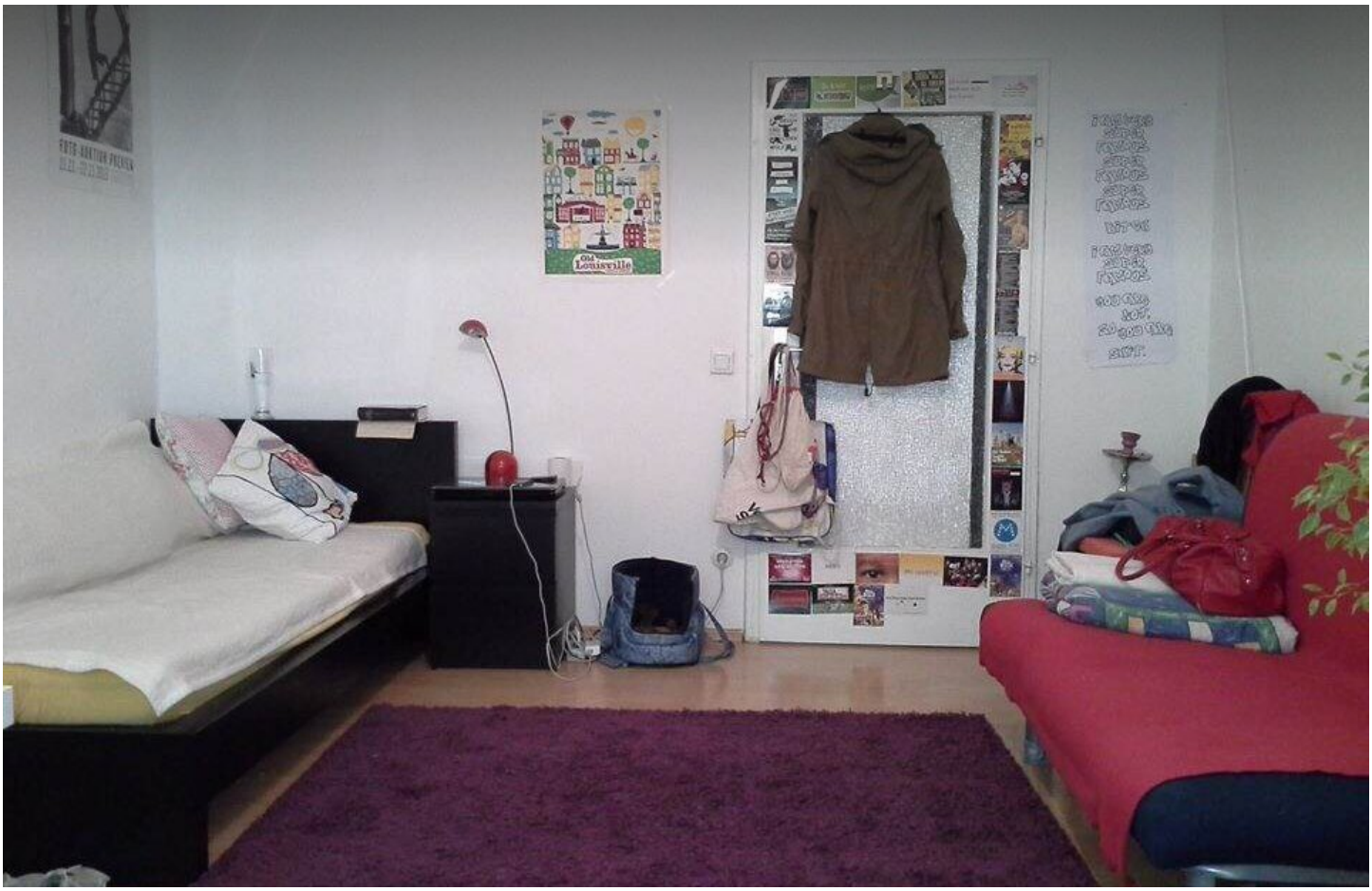

ZIMMER, 1210 WIEN

WG Zimmer + 10m2 Balkon

Objektnummer: MIRD2

Online ansehen und mieten

Zeitraum	11.07. - 11.08.2025
Personenanzahl	2
Gesamtbetrag inkl. Ust.	€ 397,66
Kaution	€ 400,00

Wohnfläche
25m²

Maximalbelegung
1 Person

Gesamte Unterkunft
1 privates Badezimmer 1 getrenntes Schlafzimmer

Erdgeschoss
Lift vorhanden

Schlafmöglichkeiten

Schlafzimmer

1x Einzelbett

1x Sofabett (2 Personen)

Beschreibung zur Unterkunft

Hallo Ihr Lieben !!!

ein Zimmer in einer 3er WG wird frei !!!!!

Das Zimmer ist 25m2 und hat einen 10m2 großen Balkon !!!

Möbel, wie Bett, Schrank, Schreibtisch, Regal sind vorhanden (möbliertes Zimmer)
Haustiere sind gestattet!

Läden wie - Lidl, Hofer, Müller , DM, Merkur, Fressnapf etc. - befinden sich in der Nähe.

U1 ist nur 5 min entfernt. (Aderklaaerstr)

Das Zimmer wäre ab sofort und bis 30.09.2014 (Zwischenmiete)

Ein Monat Zwischenmiete auch möglich!
Minimum ein Monat , Maximum drei Monate.

Miete warm : 300Euro
Kaution : 300 Euro

Ausstattung & Merkmale

Grundausstattung

- Balkon
- private Toilette
- Trockner
- Parkplatz
- Privater Parkplatz
- Gemeinschaftswaschmaschine
- Internet/Wlan

Küche

- Eigene Küche
- Gläser/Geschirr
- Kitchenette

Informationen

- Rauchen erlaubt
- Haustiere erlaubt

Bildergalerie

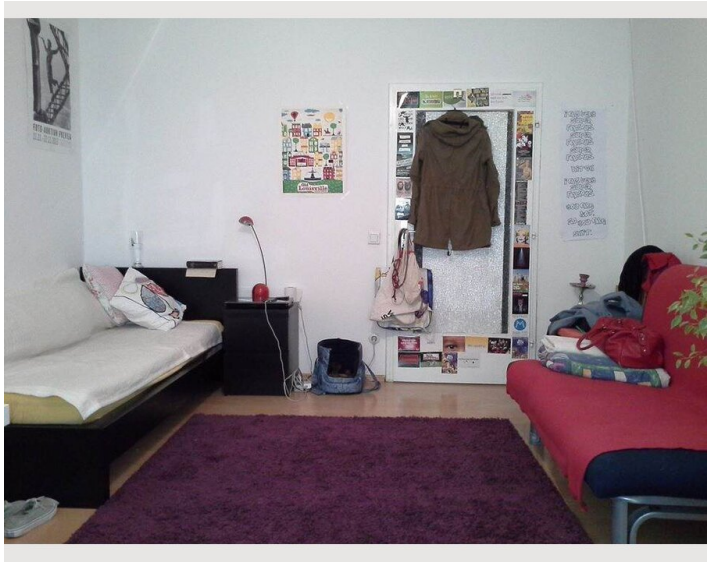

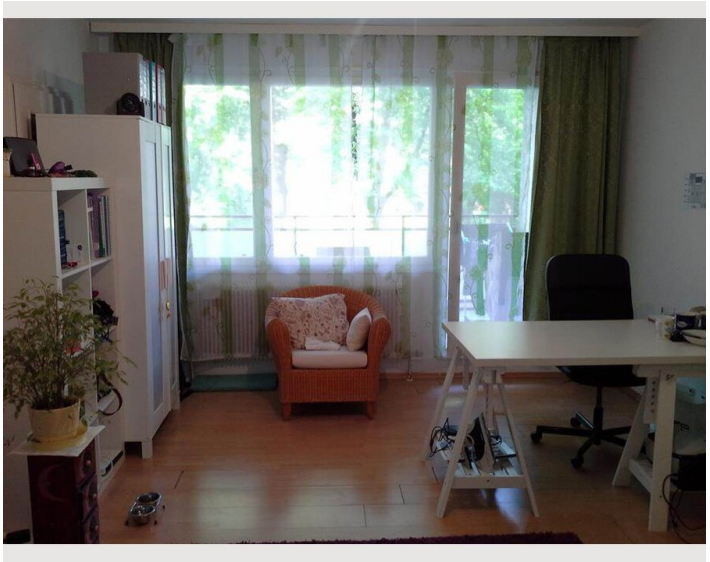

Lage

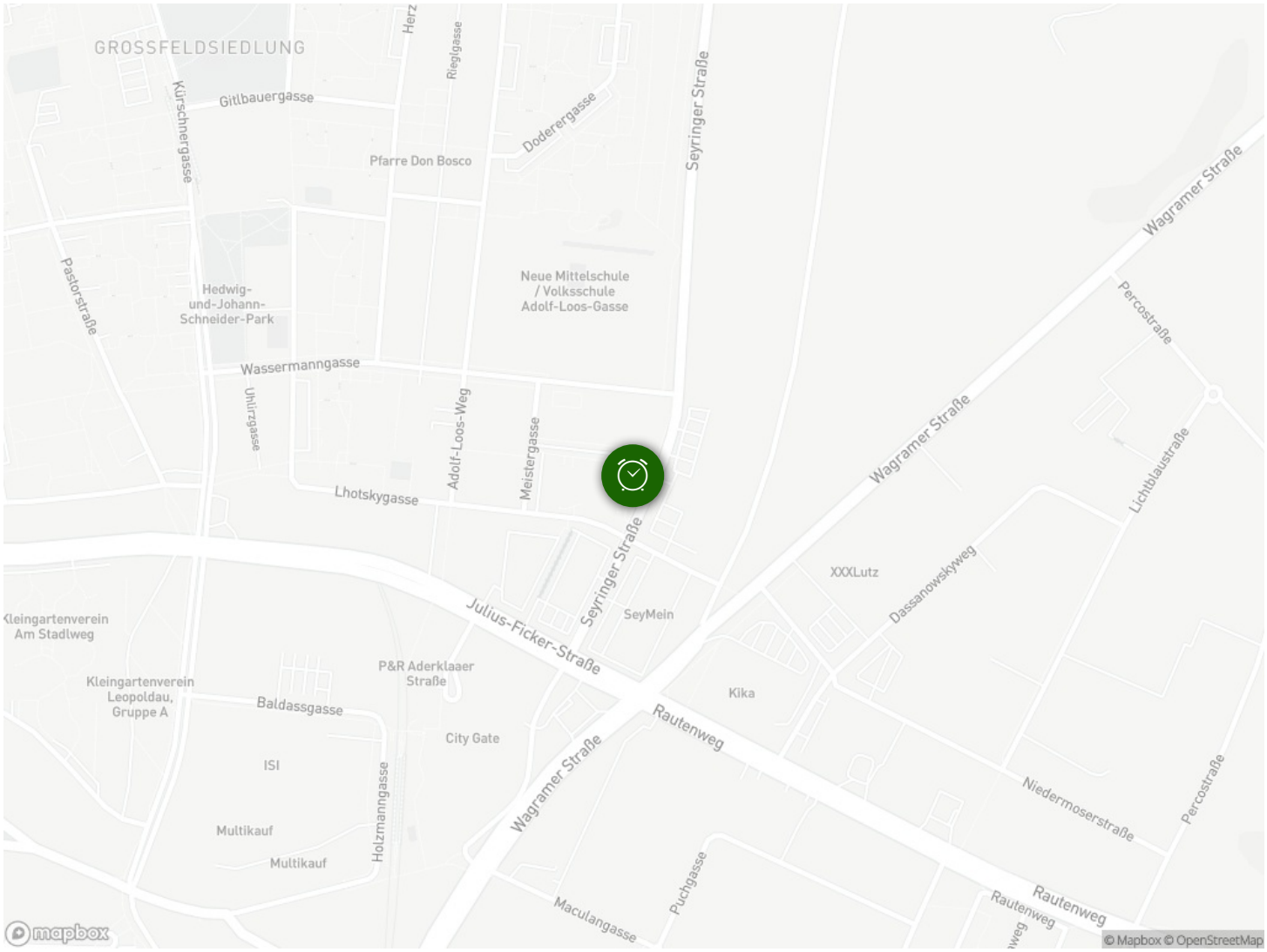
GROSSFELDSIEDLUNG
Herz
Rieglgasse
Gitlbauergasse
Kürschnergasse
Doderergasse
Seyringer Straße
Pfarre Don Bosco
Wagramer Straße
Pastorstraße
Hedwig-
und-Johann-
Schneider-Park
Neue Mittelschule
/ Volksschule
Adolf-Loos-Gasse
Percostraße
Wassermanngasse
Uhlirzgasse
Adolf-Loos-Weg
Meistergasse
Wagramer Straße
Lichtblaustraße
Lhotskygasse
Seyringer-Straße
XXXLutz
Dassanowskyweg
Julius-Ficker-Straße
SeyMein
Kleingartenverein
Am Stadlweg
P&R Aderklaaer
Straße
Kleingartenverein
Leopoldau,
Gruppe A
Baldassgasse
Kika
Rautenweg
City Gate
ISI
Wagramer Straße
Niedermoserstraße
Percostraße
Holzmanngasse
Multikauf
Multikauf
Puchgasse
Rautenweg
Rautenweg
Maculangasse
mapbox
© Mapbox © OpenStreetMap