

2 ZIMMER WOHNUNG, 6060 HALL

Apartment Christian

Objektnummer: OVAO1

Online ansehen und mieten

Zeitraum	25.11. - 25.12.2026
Personenanzahl	2
Gesamtbetrag inkl. Ust.	€ 1.837,24
Kaution	€ 1.400,00

Das moderne Apartment mt 53 m2 liegt in der Nähe der Haller Altstadt. Das Zentrum – Oberer Stadtplatz ist in ca. 5 Gehminuten erreichbar. Kulinarische und kulturelle Angebote sind in unmittelbarer Nähe. Haller Bahnhof erreichbar in 6 Gehminuten.

Wohnfläche
53m²

Maximalbelegung
2 Personen

Gesamte Unterkunft
1 Privates Badezimmer 1 getrenntes Schlafzimmer

2. Stockwerk

Check-in
15:00 - 17:00 Uhr

Check-out
10:00 - 12:00 Uhr

Schlafmöglichkeiten

Schlafzimmer



1x Doppelbett (1,80 m x 2 m)

Beschreibung zur Unterkunft

Das Appartment befindet sich im 2.Stock eines renovierten Stadthauses aus dem 19. Jahrhundert mit wunderschönen Blick auf die Berge.
Die modern ausgestattete Wohnung, umfasst 1 Wohnküche (mit ausziehbarer Couch), ein ebenso großes Schlafzimmer mit 1 Doppelbett und 1 Badezimmer mit Dusche und Toilette.
Gute Anbindung an das öffentliche Verkehrsnetz. Nähe zur wunderschönen Haller Altstadt.
Das Haller Schwimmbad ist gut zu Fuß erreichbar.

Ausstattung & Merkmale

Grundausstattung

- Internet/Wlan
- Private Waschmaschine
- Bettwäsche
- private Toilette
- Haartrockner
- TV
- Privater Trockner
- Handtücher
- Staubsauger

Erstversorgung

- Nespressokapseln
- auf Anfrage Kühlschrankfüllung

Küche

- Eigene Küche
- Gläser/Geschirr
- Geschirrspüler
- Kochutensilien
- Espressomaschine

Informationen

- Für Kinder ungeeignet
- Kurzparkzone kostenpflichtig
- Haustiere verboten
- Fahrradraum kostenpflichtig
- Rauchen verboten
- Privater Eingang
- Regelmäßige Reinigung kostenpflichtig

Bildergalerie

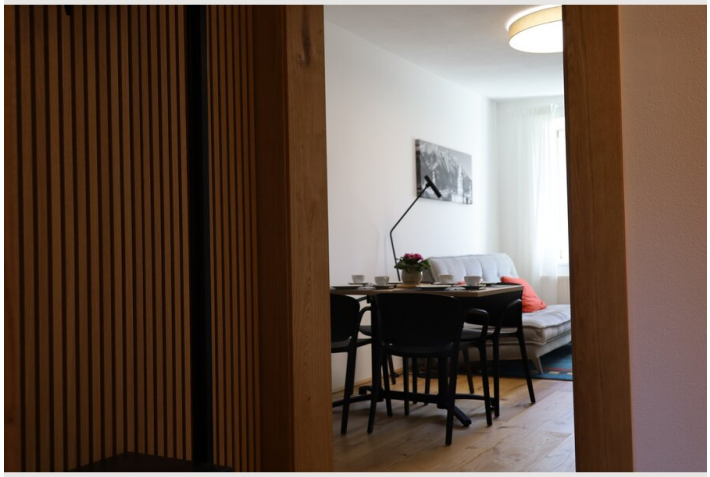

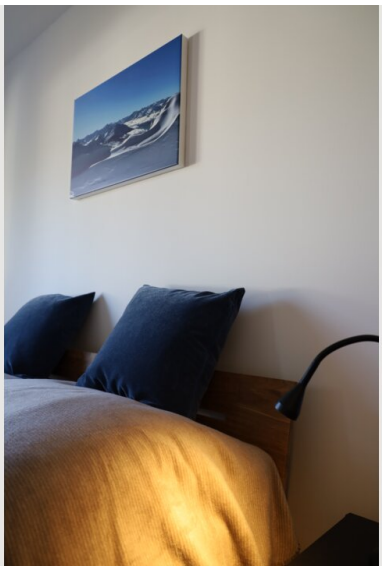









Video

Zum Video



Infrastruktur

alles zu Fuß erreicbar

ganz in der Nähe

Optimaler Ausgangspunkt für berufllliche, kulturelle und sportliche Aktivitäten.
Busverbindung in der Nähe direkt zur Talstation der Glungezerbahn.
Sehr gute Bahnverbindungen nach Innsbruck und Umgebung.
Idealer Ausgangsort für Bergwandern, Klettern, Biking-Touren und diverse Winter & Sommeraktivitäten (Ski-Touren, Ski-Fahren, Rodeln, Schneeschuh-Wanderungen, Schwimmen etc.)

Lage

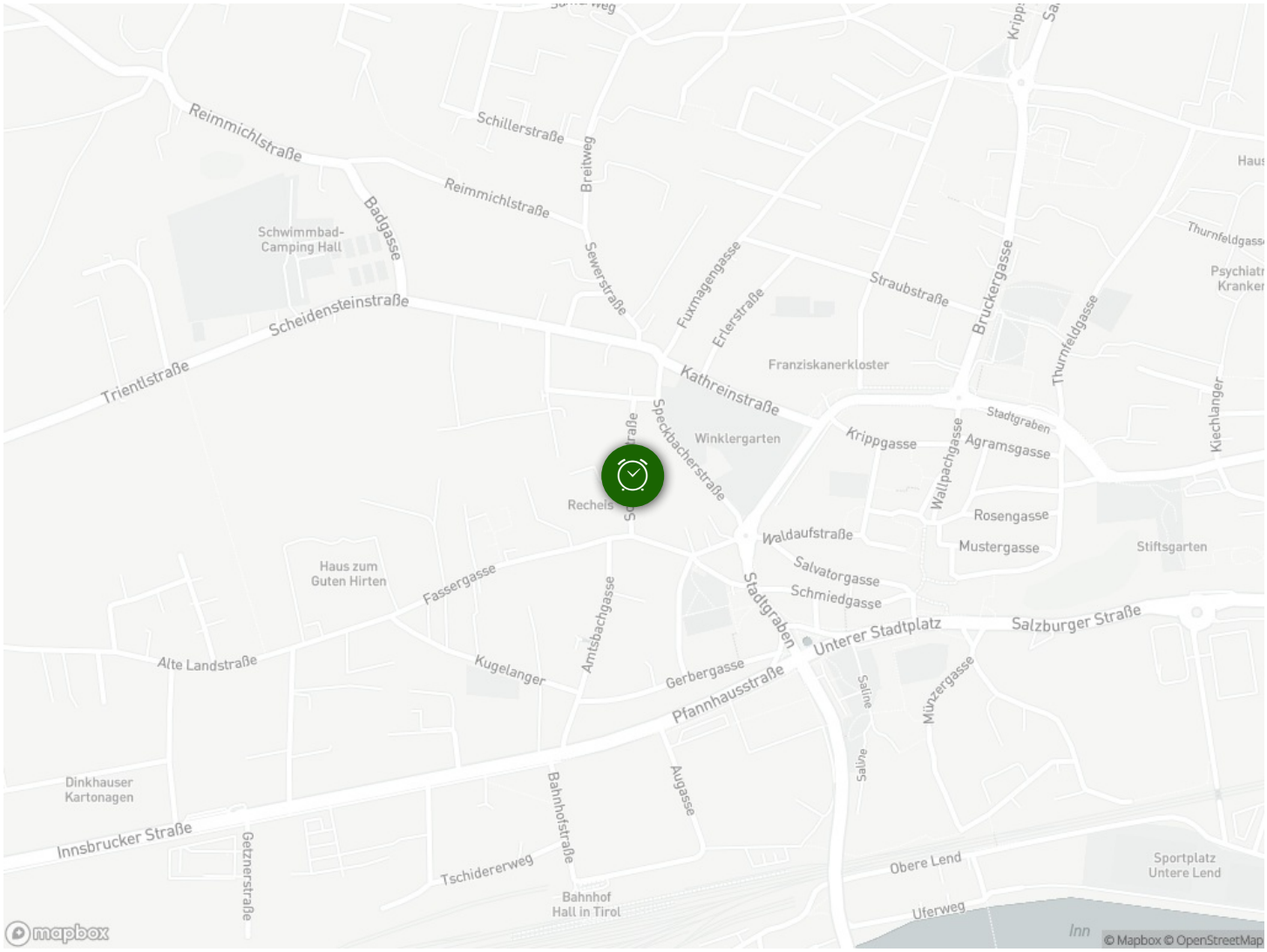
Reimmichlstraße
Schillerstraße
Breitweg
Reimmichlstraße
Badgasse
Schwimmbad-
Camping Hall
Sewerstraße
Fuxmagengasse
Erlerstraße
Straubstraße
Bruckergasse
Thurnfeldgasse
Scheidensteinstraße
Trientlstraße
Franziskanerkloster
Kathreinstraße
Spechtbacherstraße
Winklergarten
Krippgasse
Wallpachgasse
Agramsgasse
Stadtgraben
Kiechlanger
Rosengasse
Waldaufstraße
Mustergasse
Stiftsgarten
Haus zum
Guten Hirten
Fassergasse
Salvatorgasse
Schmiedgasse
Stadtgraben
Unterer Stadtplatz
Salzburger Straße
Alte Landstraße
Kugelanger
Amtsbachgasse
Gerbergasse
Pfannhausstraße
Münzergasse
Saline
Dinkhauser
Kartonagen
Augasse
Bahnhofstraße
Innsbrucker Straße
Getznerstraße
Tschidererweg
Obere Lend
Sportplatz
Untere Lend
Bahnhof
Hall in Tirol
Uferweg
Inn
mapbox
© Mapbox © OpenStreetMap