

ZIMMER, 2511 PFAFFSTÄTTEN

Pension Ursula

Objektnummer: PYER1

Online ansehen und mieten

Pension Ursula in Pfaffstätten – geräumige Zimmer mit privatem Bad, Garten und Terrasse. Ideal für Monteure, Berufspendler und Teams, die komfortabel und unkompliziert wohnen möchten.

Zeitraum	24.11. - 24.12.2026
Personenanzahl	2
Gesamtbetrag inkl. Ust.	€ 2.296,55
Kaution	€ 1.700,00

Wohnfläche
25m²

Maximalbelegung
15 Personen

Gesamte Unterkunft
10 Private Badezimmer 10 gemeinsame Schlafzimmer

3. Stockwerk

Check-in
14:00 - 23:59 Uhr

Check-out
23:59 - 11:00 Uhr

Schlafmöglichkeiten

Wohnen & Schlafen 1



1x Doppelbett (1,60 m x 2 m)

Wohnen & Schlafen 2



1x Doppelbett (1,60 m x 2 m)

Wohnen & Schlafen 3



1x Doppelbett (1,60 m x 2 m)

Wohnen & Schlafen 4



1x Doppelbett (1,60 m x 2 m)

Wohnen & Schlafen 5



1x Doppelbett (1,60 m x 2 m)

Wohnen & Schlafen 6



1x Doppelbett (1,60 m x 2 m)

Wohnen & Schlafen 7



1x Doppelbett (1,60 m x 2 m)

Wohnen & Schlafen 8



1x Doppelbett (1,60 m x 2 m)

Wohnen & Schlafen 9



1x Doppelbett (1,60 m x 2 m)

Wohnen & Schlafen 10



1x Doppelbett (1,60 m x 2 m)

Beschreibung zur Unterkunft

Die Pension Ursula in Pfaffstätten bietet zehn Zimmer mit jeweils eigenem, privatem Badezimmer – eine Unterkunft, die auf die Bedürfnisse von Berufspendlern, Montageteams und Projektmitarbeitern ausgerichtet ist. Bis zu 15 Personen finden hier gleichzeitig Platz, was die Pension besonders attraktiv für Gruppen oder größere Bautrupps macht.

Jedes Zimmer ist funktional eingerichtet und verfügt über Bettwäsche und Handtücher. Für die tägliche Arbeit steht ein Schreibtisch bzw. Arbeitsplatz zur Verfügung. Internet und WLAN sowie ein TV-Gerät gehören zur Grundausstattung. Die Küche ist mit einer Kaffeemaschine und einer Espressomaschine ausgestattet, Nespressokapseln werden bereitgestellt – auf Anfrage ist auch eine Kühlschrankfüllung möglich.

Draußen lädt ein Garten mit Terrasse zum Entspannen ein, ein Holzkohlegrill steht für gemeinsame Abende bereit. Parkplätze stehen privat zur Verfügung, zusätzlich ist Parken auf der Straße ohne zeitliche Begrenzung und kostenlos möglich. Ein Fahrradraum kann ebenfalls kostenlos genutzt werden.

Die Unterkunft verfügt über einen privaten Eingang und wird regelmäßig gereinigt – ohne zusätzliche Kosten. Haustiere sind auf Anfrage willkommen. Rauchen ist im Haus nicht gestattet. Die Unterkunft eignet sich auch für Kinder.

Pfaffstätten liegt im Bezirk Baden, südlich von Wien, mit guter Anbindung an die Region und umliegende Arbeitsstätten.

Ausstattung & Merkmale

Grundausstattung

- Terrasse
- Internet/Wlan
- Bettwäsche
- private Toilette
- Parken auf der Straße ohne zeitliche Begrenzung kostenlos möglich
- Garten
- TV
- Handtücher
- Privater Parkplatz

Feuerstelle

- Holzkohlegrill

Erstversorgung

- Toilettenpapier
- Seife
- auf Anfrage Kühlschrankfüllung
- Shampoo
- Nespressokapseln

Küche

- Espressomaschine

Informationen

- Für Bauarbeiter geeignet
- Rauchen verboten
- Schreibtisch/Arbeitsplatz
- Haustiere auf Anfrage
- Fahrradraum kostenlos
- Für Kinder geeignet
- Kurzparkzone kostenlos
- Privater Eingang
- Regelmäßige Reinigung kostenlos

Zusatzleistungen

- Frühstück (€ 300,00)

Alle Preisangaben Brutto pro Monat - Abrechnung erfolgt direkt mit dem Vermieter.

Bildergalerie



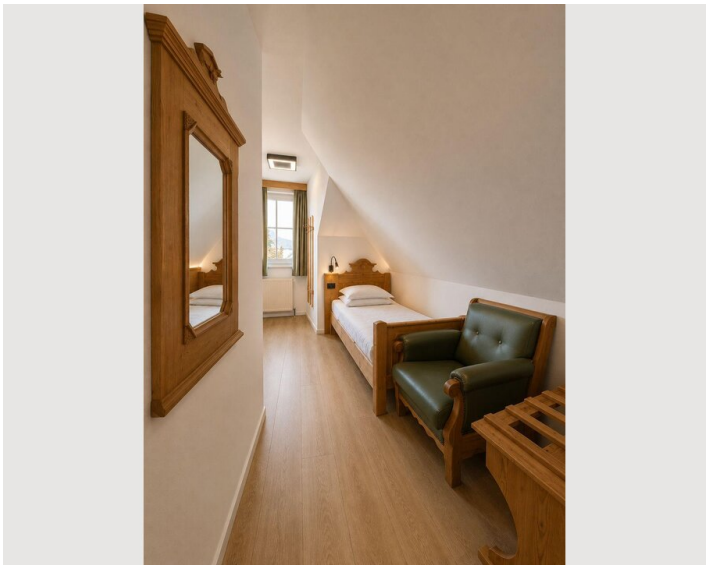





Infrastruktur

Zentrum: ca. 1,0 km

Supermarkt: ca. 300 m

Bushaltestelle: ca. 970 m

Die Unterkunft liegt in Pfaffstätten und bietet eine solide Alltagsinfrastruktur für Berufspendler und Projektmitarbeiter. Für die Nahversorgung steht ein Billa in rund 300 m Entfernung zur Verfügung, weitere Supermärkte wie Hofer und Lidl sind in weniger als 800 m erreichbar. Wer nach einem langen Arbeitstag essen gehen möchte, hat die Wahl zwischen mehreren Restaurants und Cafés in unmittelbarer Gehweite, darunter auch regionale Heurigen. Der öffentliche Bus ist in knapp einem Kilometer erreichbar und ermöglicht die Weiterfahrt in die Umgebung. Insgesamt ist die Lage für einen vorübergehenden Aufenthalt gut geeignet, wenn kurze Wege zur täglichen Versorgung im Vordergrund stehen.

Lage

