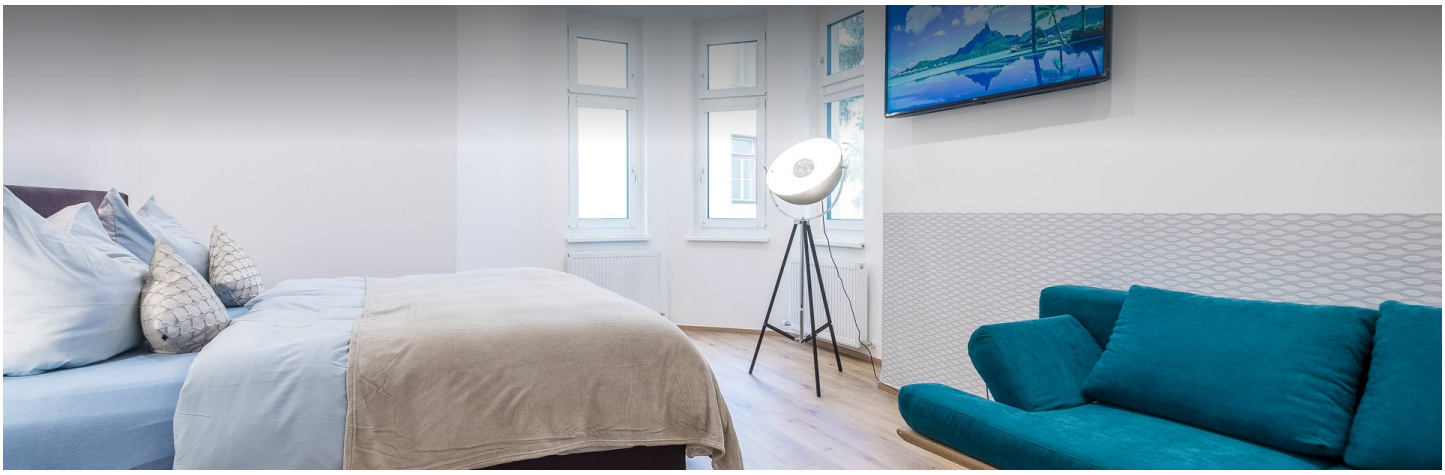

3 ZIMMER WOHNUNG, 6020 INNSBRUCK

Deluxe City Center Apartment "Apartment Santorini"

Objektnummer: SCHV5

Online ansehen und mieten

Neu modernes 80m² Apartment mit zwei Schlafzimmer, voll ausgestattetes Apartment im Zentrum von Innsbruck. 1 OG mit Balkon. Parkplatz auf Anfrage, ansonsten ist die Tiefgarage gleich in der Nähe, sowie Kurzparkzone.

Zeitraum	20.12.2025 - 20.01.2026
Personenanzahl	2
Gesamtbetrag inkl. Ust.	€ 3.361,94
Kaution	€ 2.400,00

Wohnfläche
80m²

Maximalbelegung
4 Personen

Gesamte Unterkunft
1 Privates Badezimmer 2 getrennte Schlafzimmer

1. Stockwerk

Check-in
14:00 - 00:00 Uhr

Check-out
00:00 - 11:00 Uhr

Schlafmöglichkeiten

Schlafzimmer 1

1x Doppelbett (1,80 m x 2 m)

Schlafzimmer 2

1x Doppelbett (1,80 m x 2 m)

1x Sofabett (1 Person)

Beschreibung zur Unterkunft

Neu modernes 80m² Apartment mit zwei Schlafzimmer, voll ausgestattetes Apartment im Zentrum von Innsbruck. 1 OG mit Balkon.
Sehr bequeme große Doppelbetten. Ein Schlafzimmer ist noch zusätzlich mit einer Schlafcouch ausgestattet. Neuer Smart TV 55 Zoll mit Netflix, Wifi. High Speed Wifi inkludiert. Das Apartment lässt keine Wünsche offen in der Ausstattung finden Sie alle Merkmale des Apartments.
Parkplatz auf Anfrage, ansonsten ist die Tiefgarage gleich in der Nähe, sowie Kurzparkzone.

Ausstattung & Merkmale

Grundausstattung

- Balkon
- TV
- Handtücher
- Internet/Wlan
- Private Waschmaschine
- private Toilette

Küche

- Eigene Küche
- Gläser/Geschirr
- Geschirrspüler
- Kochutensilien
- Espressomaschine
- Mikrowelle

Informationen

- Für Bauarbeiter geeignet
- Rauchen verboten
- Regelmäßige Reinigung kostenpflichtig
- Für Kinder geeignet
- Haustiere verboten

Bildergalerie

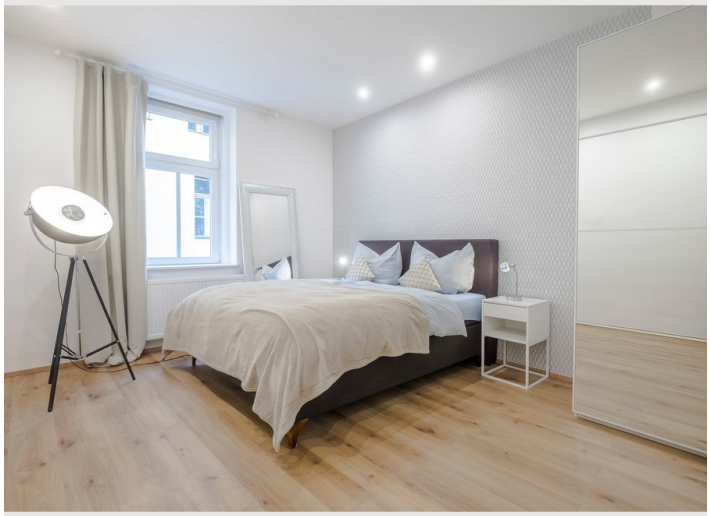

Lage

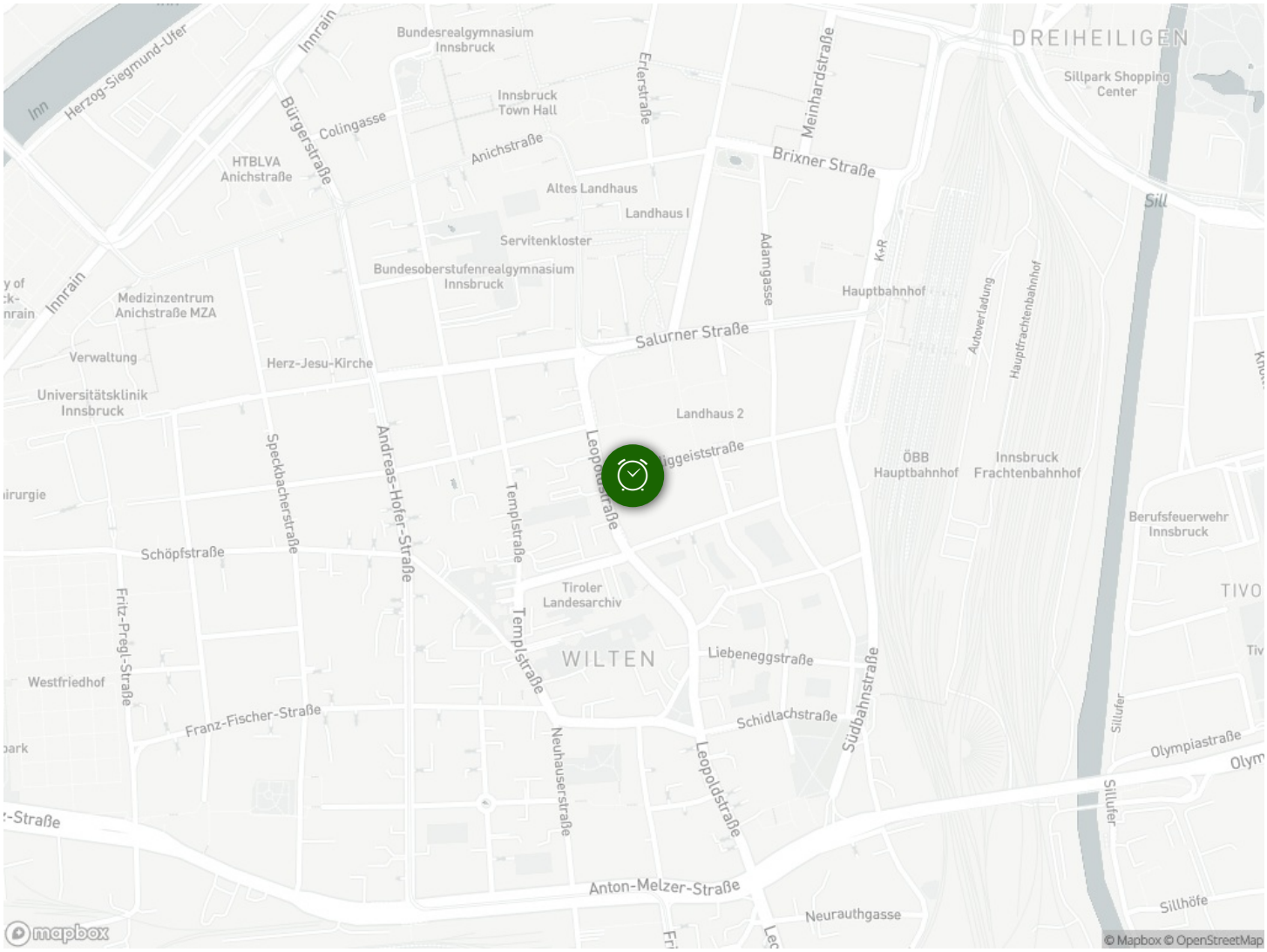
Bundesrealgymnasium Innsbruck
Innsbruck Town Hall
Innrain
Herzog-Siegmund-Ufer
Inn
Bürgerstraße
Colingasse
HTBLVA Anichstraße
Anichstraße
Erlerstraße
Meinhardstraße
DREIHEILIGEN
Sillpark Shopping Center
Brixner Straße
Altes Landhaus
Landhaus I
Servitenkloster
Bundesoberstufenrealgymnasium Innsbruck
Adamgasse
K+R
Hauptbahnhof
Autoverladung
Hauptfrachtenbahnhof
Sill
Medizinzentrum Anichstraße MZA
Salurner Straße
Verwaltung
Herz-Jesu-Kirche
Universitätsklinik Innsbruck
Landhaus 2
Speckbacherstraße
Andreas-Hofer-Straße
Leopoldstraße
ÖBB Hauptbahnhof
Innsbruck Frachtenbahnhof
Templstraße
Berufsfeuerwehr Innsbruck
Schöpfstraße
Tiroler Landesarchiv
TIVO
Fritz-Pregl-Straße
WILTEN
Liebeneggstraße
Westfriedhof
Franz-Fischer-Straße
Schidlachstraße
Südbahnstraße
Sillufer
Olympiastraße
Neuhauserstraße
Anton-Melzer-Straße
Neurauthgasse
Sillhöfe
mapbox
© Mapbox © OpenStreetMap