2 ZIMMER WOHNUNG, 5020 SALZBURG

Charmantes City-Nest: gemütliche Altstadtoase 8

Objektnummer: LACQ3

Online ansehen und mieten

Historisches Appartement in der Salzburger Altstadt – 50 m², zwei Zimmer, voll ausgestattet und mit privatem Eingang. Ideal für Berufspendler und Expats, die komfortabel auf Zeit wohnen möchten.

Zeitraum	24.10. - 24.11.2026
Personenanzahl	2
Gesamtbetrag inkl. Ust.	€ 1.578,07
Kaution	€ 1.200,00

Wohnfläche
50m²

Maximalbelegung
3 Personen

Gesamte Unterkunft
1 Privates Badezimmer 2 getrennte Schlafzimmer

4. Stockwerk

Check-in
15:00 - 00:00 Uhr

Check-out
06:00 - 11:00 Uhr

Schlafmöglichkeiten

Schlafzimmer 1

1x Doppelbett (1,80 m x 2 m)

Schlafzimmer 2

1x Einzelbett

Beschreibung zur Unterkunft

Dieses charmante Appartement im vierten Stockwerk befindet sich in einem historischen Gebäude mitten in der Salzburger Altstadt – eine der kulturell bedeutendsten und gleichzeitig praktisch gelegenen Adressen der Stadt. Kürzeste Wege zu öffentlichen Verkehrsmitteln, Einkaufsmöglichkeiten und dem Stadtzentrum machen dieses Zuhause auf Zeit besonders attraktiv für Berufspendler, Expats und Projektmitarbeiter.

Der Eingang fasziniert durch sein historisches Maß von 170 cm Höhe, das den ursprünglichen, gemütlichen Charakter der Räume perfekt widerspiegelt. Mit einer authentischen Deckenhöhe von 185 cm strahlen die Räume die typische, einladende Intimität und den nostalgischen Charme vergangener Epochen aus.

Auf 50 m² stehen ein separates Schlafzimmer sowie ein Wohnbereich zur Verfügung – ausreichend Platz für bis zu drei Personen. Das Appartement verfügt über einen privaten Eingang, ein eigenes Badezimmer mit privater Toilette sowie eine vollausgestattete Küche mit Geschirrspüler, Gläsern und Geschirr. Für den Alltag stehen eine Waschmaschine sowie eine Gemeinschaftswaschmaschine im Haus zur Verfügung.

Internet und WLAN sind vorhanden, ebenso ein TV – alles, was für einen produktiven und angenehmen Aufenthalt benötigt wird. Bettwäsche und Handtücher sind inklusive, sodass die Anreise ohne großen Gepäckaufwand möglich ist.

Der Einzug ist ab 15:00 Uhr möglich, der Check-out bis 11:00 Uhr. Das Appartement eignet sich für einen längerfristigen Aufenthalt und bietet eine solide Basis für all jene, die Salzburg nicht nur besuchen, sondern wirklich hier leben möchten.

Perfekt für Paare oder Singles bis zu einer Körpergröße von 182 cm, die das Besondere suchen.

Ausstattung & Merkmale

Grundausstattung

- Internet/Wlan
- Gemeinschaftswaschmaschine
- private Toilette
- TV
- Bettwäsche

Erstversorgung

- Toilettenpapier

Küche

- Eigene Küche
- Gläser/Geschirr
- Kochutensilien
- Geschirrspüler

Informationen

- Rauchen verboten
- Privater Eingang
- Kurzparkzone kostenpflichtig
- Haustiere auf Anfrage

Zusatzleistungen

- Garage

Alle Preisangaben Brutto pro Monat - Abrechnung erfolgt direkt mit dem Vermieter.

Bildergalerie

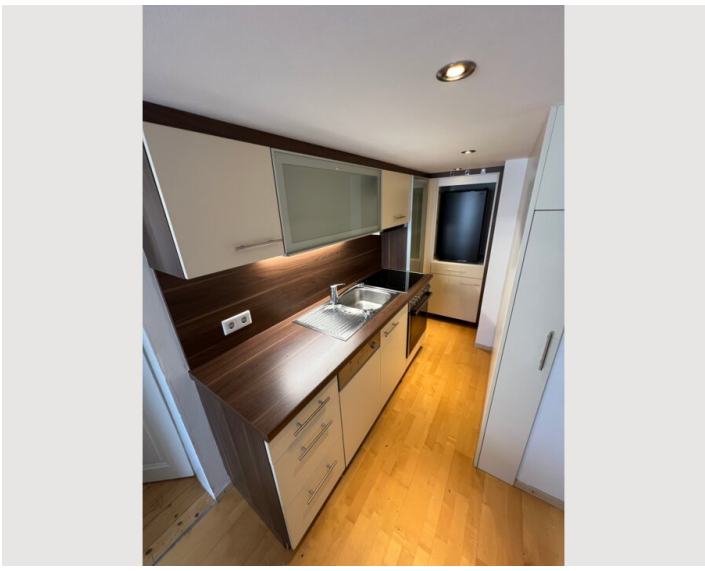

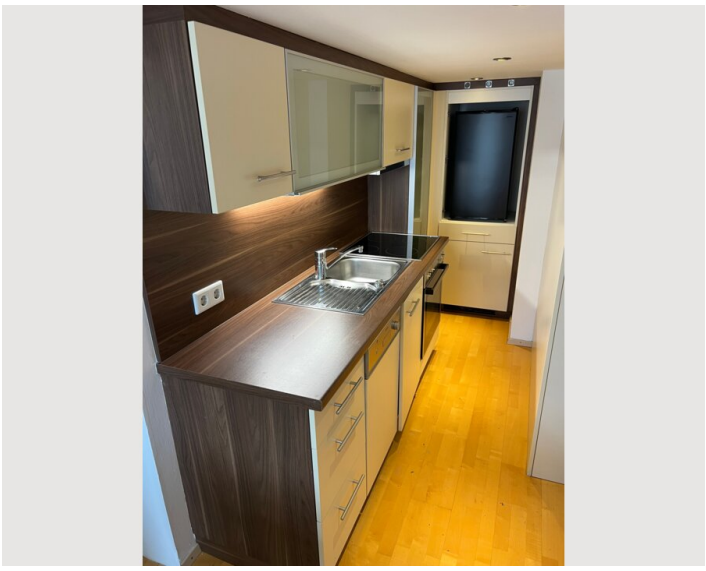

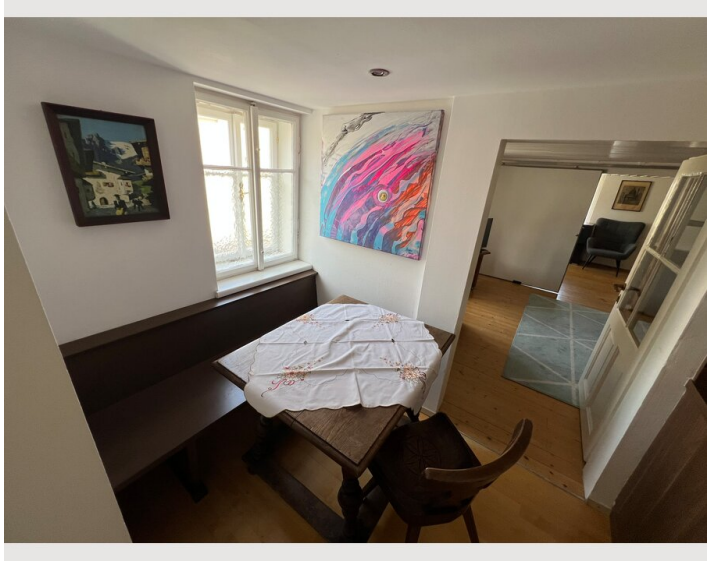

Infrastruktur

- Bushaltestelle: ca. 110 m
- Zentrum: ca. 350 m
- Supermarkt: ca. 50 m

Die Unterkunft liegt im Herzen der Salzburger Altstadt und bietet eine ausgezeichnete Alltagsinfrastruktur für Berufspendler und Geschäftsreisende. Direkt vor der Tür finden sich zahlreiche Restaurants und Cafés für jeden Geschmack, darunter die Sternbräu und das Restaurant Blaue Gans. Ein BILLA sowie ein SPAR sind in wenigen Gehminuten erreichbar und decken den täglichen Bedarf zuverlässig ab. Für die öffentliche Anbindung sorgen mehrere Bushaltestellen in unmittelbarer Nähe, darunter der Herbert-von-Karajan-Platz in rund 110 Metern Entfernung, von wo aus das Stadtbusnetz gut erreichbar ist. Die Lage ermöglicht kurze Wege zu Einkauf, Verpflegung und öffentlichem Verkehr – ideal für einen effizienten Alltag ohne eigenes Fahrzeug.

Lage

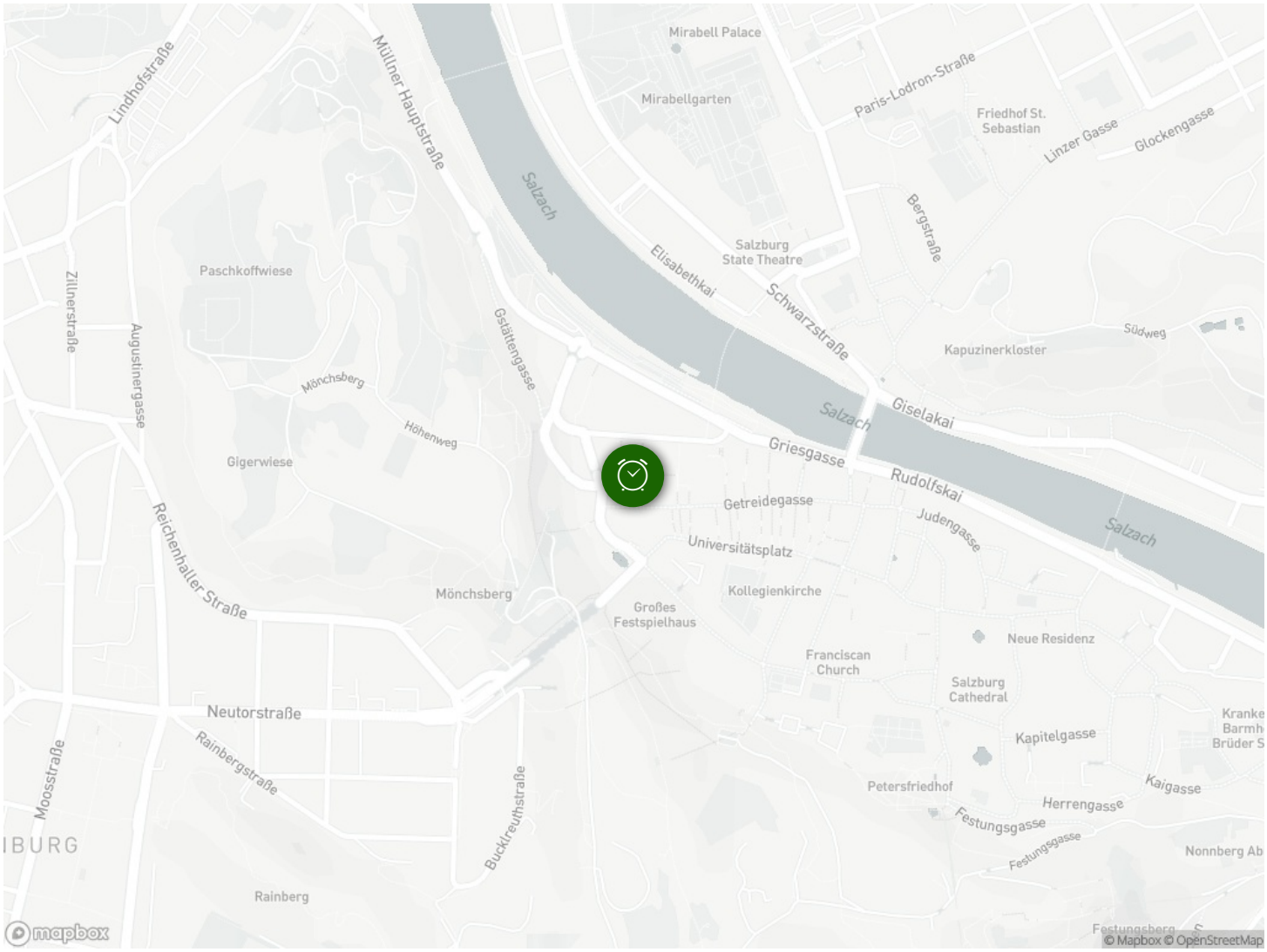
Mirabell Palace
Mirabellgarten
Lindhofstraße
Müllner Hauptstraße
Paris-Lodron-Straße
Friedhof St. Sebastian
Linzer Gasse
Glockengasse
Salzach
Bergstraße
Salzburg State Theatre
Elisabethkai
Schwarzstraße
Paschkoffwiese
Zillnerstraße
Augustinergasse
Gstättengasse
Kapuzinerkloster
Südweg
Mönchsberg
Höhenweg
Giselakai
Gigerwiese
Griesgasse
Rudolfskai
Getreidegasse
Judengasse
Universitätsplatz
Reichenhaller Straße
Mönchsberg
Kollegienkirche
Großes Festspielhaus
Neue Residenz
Franciscan Church
Salzburg Cathedral
Neutorstraße
Kapitelgasse
Rainbergstraße
Moosstraße
Petersfriedhof
Kaigasse
Herrengasse
Festungsgasse
Bucktreuthstraße
Nonnberg Ab
Rainberg
mapbox
© Mapbox © OpenStreetMap