

STUDIO APARTMENT, 8020 GRAZ

Wohnen am Schlosspark Eggenberg

Objektnummer: GOES3

Online ansehen und mieten

Zeitraum	25.11. - 25.12.2026
Personenanzahl	2
Gesamtbetrag inkl. Ust.	€ 1.140,34
Kaution	€ 900,00

Wohnfläche
40m²

Maximalbelegung
3 Personen

Gesamte Unterkunft
1 Privates Badezimmer 1 Wohn-Schlafzimmer

1. Stockwerk

Check-in
14:00 - 22:00 Uhr

Check-out
07:00 - 11:00 Uhr

Schlafmöglichkeiten

Wohnen & Schlafen



1x Doppelbett (1,60 m x 2 m)



1x Sofabett (2 Personen)

Beschreibung zur Unterkunft

Neu renovierte Garconniere, aus dem 16 Jahrhundert

- 40m²
- gemütliches Wohn/Schlafzimmer
- gut ausgestattete Küche mit edlen Böden
- lieblich eingerichtet
- direkt hinter dem ehrwürdigen Schloss Eggenberg! und ein herrlicher Blick in den Rosengarten von Schloss Eggenberg!
- in unmittelbarer Nähe zur Auster- eine Wellnessoase auf 2000qm mit 7 Saunen auf zwei Etagen, Entspannungs- und Erholungszonen im Spa sowie ein Wellnessgarten! Zusätzlich riesige Frei- und Hallenbäder!!!
- Zentral und trotzdem im Grünen-Wanderwege und Biketouren direkt vor der Haustür.

Straßenbahnhaltestelle ins Zentrum 200m entfernt. Parkplatz vorhanden!

Ausstattung:

- Wlan inklusive
- sonnige Terrasse zur Mitbenützung
- ein Gratis Parkplatz ist der Wohnung zugeordnet
- die ganze Wohnung steht dem Gast allein zur Verfügung
- Waschmaschine wird geboten
- gut und voll ausgestattete Küche- mit Geschirrspüler!

Der Stadtteil

- Eggenberg ist die grüne Lunge von Graz Herrliche Ausflüge lassen sich von hier unternehmen.
- Eine Besichtigung des UNESCO Weltkulturerbe, das barocke Schloss Eggenberg, direkt gegenüber der Wohnung, ist für viele das Highlight bei einem Grazbesuch.
- Ein Picknick im romantischen Rosengarten innerhalb der Parkanlage kann ein unvergessliches Erlebnis sein.
- Wunderschöne Wanderwege auf den Hausberg von Graz, Downhillstrecken und anspruchsvolle Mountainbiketouren auf den Plabutsch alles direkt vor der Haustür.
- In unmittelbarer Nähe befindet sich die Auster
eine architektonisch geniale Wellnessoase mit riesiger Saunalandschaft und Hallenbäder.
Für die Sommermonate bietet die Auster großzügige Freibäder, Schwimmbecken, Sprungturm und eine riesige Liegewiese.

Ausstattung & Merkmale

Grundausstattung

- Gartenmitbenutzung
- TV
- Bettwäsche
- private Toilette
- Staubsauger
- Reinigungsutensilien
- Internet/Wlan
- Private Waschmaschine
- Handtücher
- Privater Parkplatz
- Bügeleisen & Bügelbrett
- Haartrockner

Erstversorgung

- Toilettenpapier
- Seife

Küche

- Eigene Küche
- Espressomaschine
- Geschirrspüler
- Gläser/Geschirr
- Filterkaffee

Informationen

- Für Bauarbeiter geeignet
- Rauchen verboten
- Regelmäßige Reinigung kostenpflichtig
- Für Kinder geeignet
- Haustiere auf Anfrage
- Fahrradraum kostenlos

Zusatzleistungen

- regelmäßige Reinigung

Alle Preisangaben Brutto pro Monat - Abrechnung erfolgt direkt mit dem Vermieter.

Bildergalerie













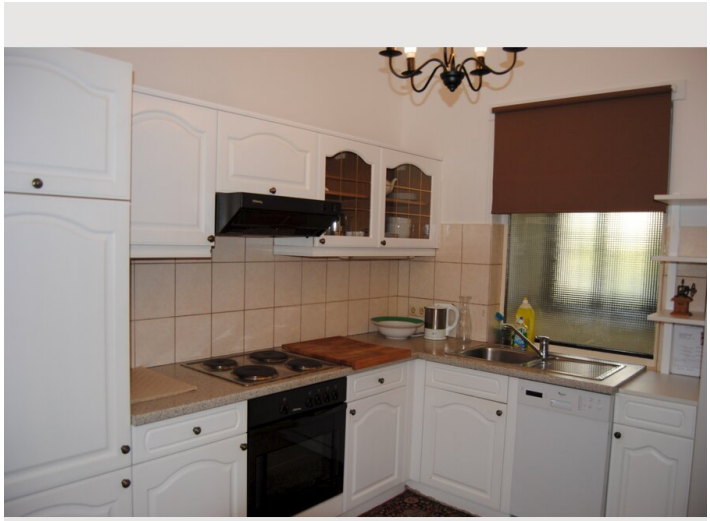
















24


24
Baiernstraße





Lage

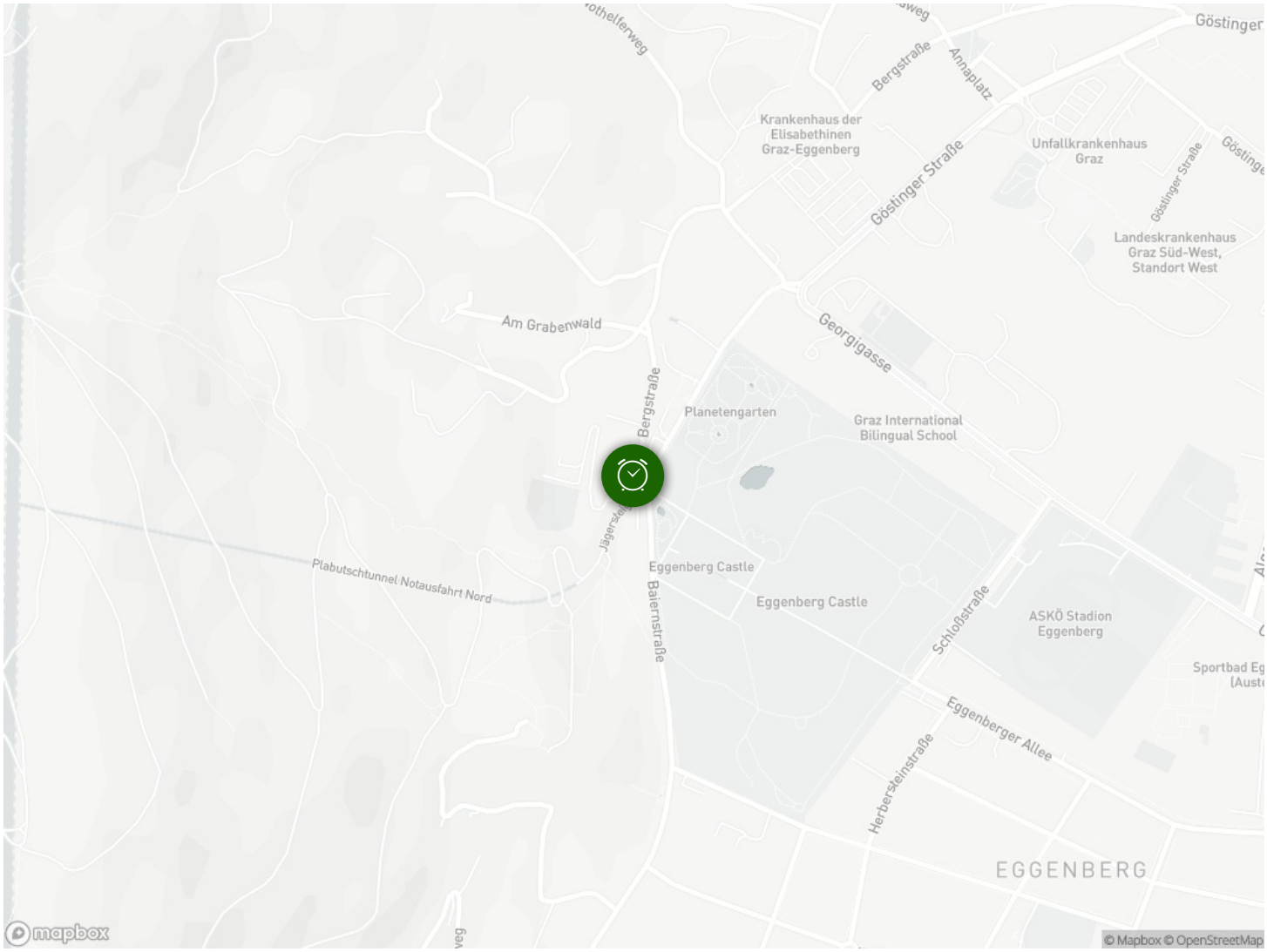
Göstinger
Bergstraße
Annaplatz
Krankenhaus der
Elisabethinen
Graz-Eggenberg
Unfallkrankenhaus
Graz
Göstinger Straße
Landeskrankenhaus
Graz Süd-West,
Standort West
Am Grabenwald
Georgigasse
Planetengarten
Graz International
Bilingual School
Plabutschtunnel Notausfahrt Nord
Eggenberg Castle
Eggenberg Castle
Schloßstraße
ASKÖ Stadion
Eggenberg
Eggenberger Allee
Herbersteinstraße
EGGENBERG
mapbox
© Mapbox © OpenStreetMap