3 ZIMMER WOHNUNG, 1040 WIEN

Sonnige Dachterrassenwohnung

Objektnummer: PFEI2

Online ansehen und mieten

Zeitraum	18.12.2025 - 18.01.2026
Personenanzahl	2
Gesamtbetrag inkl. Ust.	€ 4.494,20
Kaution	€ 3.400,00

Wohnfläche
140m²

Erdgeschoss
Lift vorhanden

Maximalbelegung
4 Personen

Gesamte Unterkunft
1 Privates Badezimmer 2 getrennte Schlafzimmer

Schlafmöglichkeiten

Schlafzimmer

2x Doppelbett (1,80 m x 2 m)

1x Sofabett (2 Personen)

Beschreibung zur Unterkunft

Sonnige Dachterrassenwohnung in zentraler Lage, 140m2 Wohnfläche, 70m2 Terrassenfläche mit Blick über Wien; grosser offener Wohn- Küchenbereich, 1 Schlafzimmer mit Doppelbett, 1 Studio mit Doppelbett, 2 Bäder, eines mit Dusche und eines mit Dusche und Badewanne, 2 WCs; Fernwärme; günstige Verkehrslage (3 Straßenbahnen, Bus, 10 min zur U1 Taubstummengasse), 10 min zur Oper und zum Karlsplatz, hervorragende Nahversorgung (Spar, Bio-Supermarkt usw.);

Ausstattung & Merkmale

Grundausstattung

- private Toilette
- TV
- Handtücher
- Haartrockner
- Waschmaschine
- Internet/Wlan
- Bettwäsche

Küche

- Eigene Küche
- Kaffeemaschine
- Geschirrspüler
- Gläser/Geschirr

Informationen

- Rauchen verboten
- Kurzparkzone kostenpflichtig
- Haustiere verboten

Bildergalerie

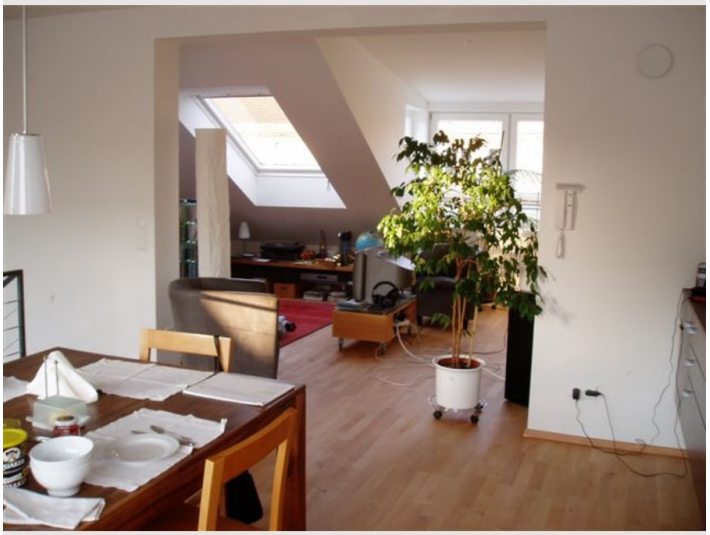

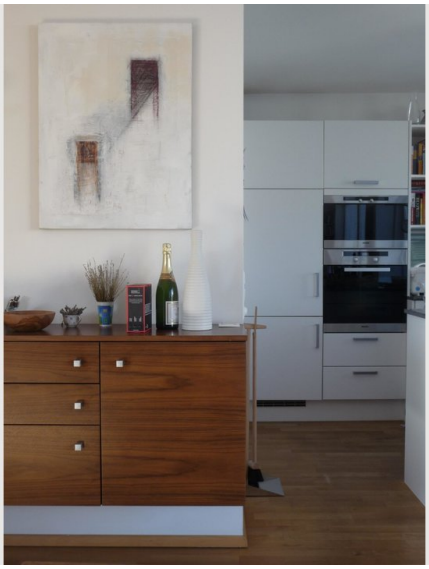

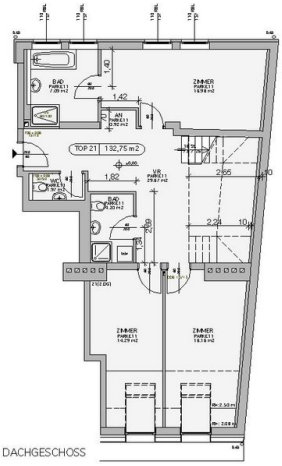
1. DACHGESCHOSS

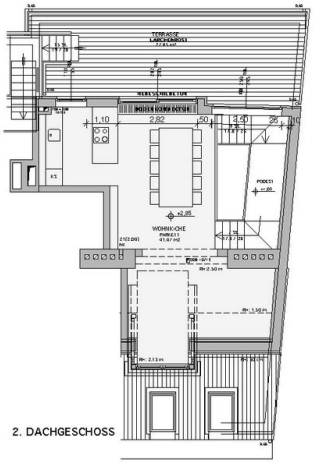
2. DACHGESCHOSS

Lage

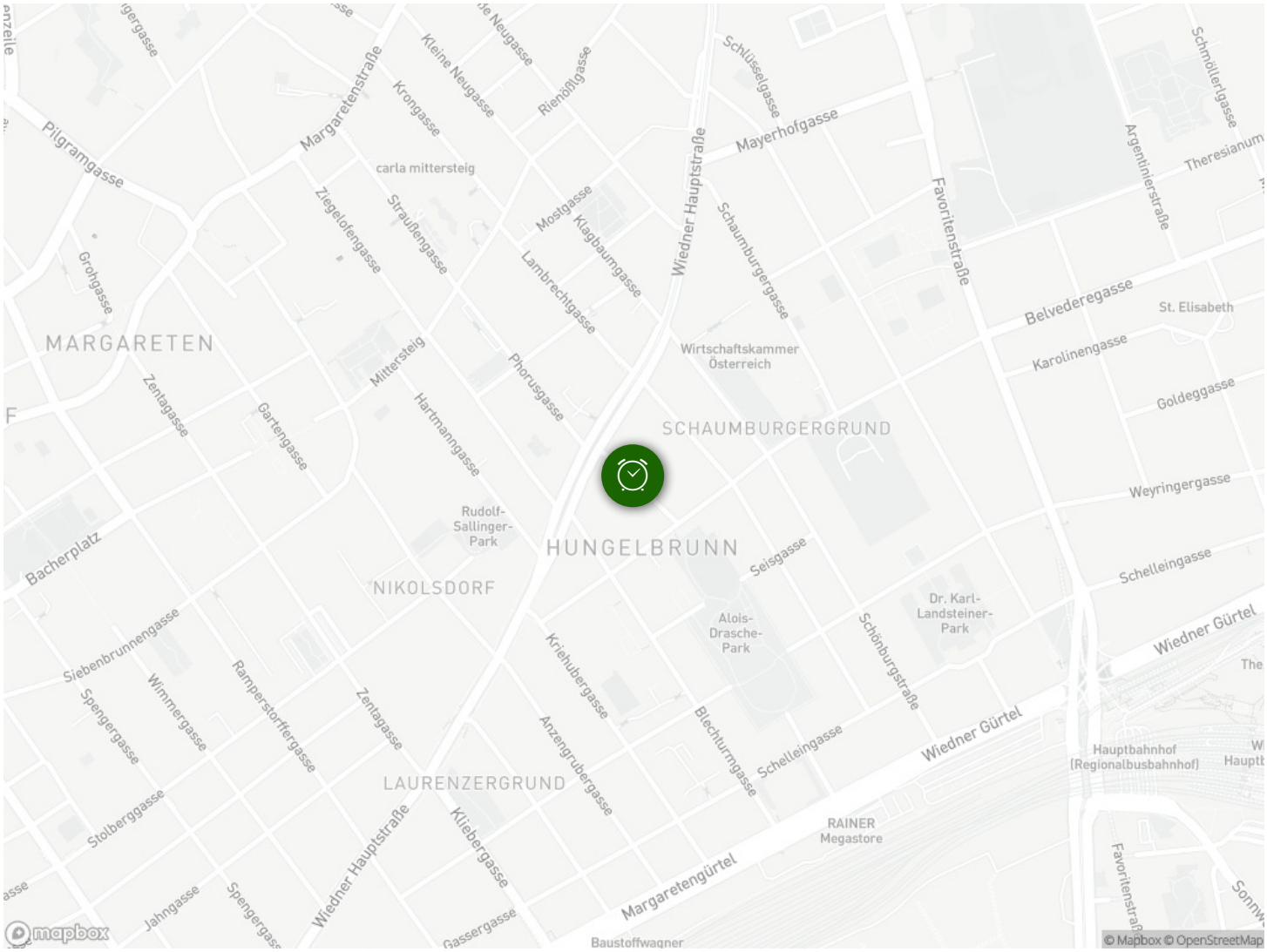
Pilgramgasse
Margaretenstraße
Kleine Neugasse
Krongasse
Rienößlgasse
Schlüsselgasse
Mayerhofgasse
Schmöllerlgasse
Theresianum
Argentinierstraße
carla mittersteig
Ziegelofengasse
Straußengasse
Mostgasse
Klagbaumgasse
Wiedner Hauptstraße
Schaumburgergasse
Favoritenstraße
Grohgasse
Lambrechtgasse
Belvederegasse
St. Elisabeth
MARGARETEN
Wirtschaftskammer Österreich
Karolinengasse
Mittersteig
Phorusgasse
Goldeggasse
Zentagasse
Gartengasse
Hartmanngasse
SCHAUMBURGERGRUND
Weyringergasse
Rudolf-Sallinger-Park
HUNGELBRUNN
Bacherplatz
Seisgasse
Schelleingasse
NIKOLSDORF
Dr. Karl-Landsteiner-Park
Alois-Drasche-Park
Wiedner Gürtel
Siebenbrunnengasse
Schönburgstraße
Krieehubergasse
Wimmergasse
Ramperstorffergasse
Zentagasse
Spengergasse
Anzengrubergasse
Blechturmgasse
Schelleingasse
Wiedner Gürtel
Hauptbahnhof (Regionalbusbahnhof)
LAURENZERGRUND
Stolberggasse
Wiedner Hauptstraße
Klieberggasse
RAINER Megastore
Margaretengürtel
Jahngasse
Spengergasse
Gassergasse
Baustoffwagner
mapbox
© Mapbox © OpenStreetMap