

2 ZIMMER WOHNUNG, 1070 WIEN

Entzückendes Privat Apartment

Objektnummer: KAME5

Online ansehen und mieten

Zeitraum	24.11. - 24.12.2026
Personenanzahl	2
Gesamtbetrag inkl. Ust.	€ 2.236,55
Kaution	€ 1.700,00

Privates 50-m²-Apartment im 7. Bezirk – voll ausgestattet für Berufspendler und Expats, die Wien auf Zeit ihr Zuhause nennen möchten.

Wohnfläche
50m²

Maximalbelegung
3 Personen

Gesamte Unterkunft
1 Privates Badezimmer 1 getrenntes Schlafzimmer 1 Wohn-Schlafzimmer

2. Stockwerk

Check-in
15:00 - 23:59 Uhr

Check-out
00:01 - 11:00 Uhr

Schlafmöglichkeiten

Schlafzimmer


1x Doppelbett (1,80 m x 2 m)


1x Kinder/Babybett

Wohnen & Schlafen


1x Doppelbett (1,60 m x 2 m)

Beschreibung zur Unterkunft

Über diese Unterkunft:
Erlebe das Beste von Wien direkt vor deiner Haustür. Wunderschöne Sehenswürdigkeiten, lebhafte Bars und erstklassige Restaurants befinden sich gleich um die Ecke, und dennoch ist das Apartment selbst in einer ruhigen und friedlichen Gegend versteckt.

Die Unterkunft:
Unser stilvolles Apartment bietet bequem Platz für bis zu 3 Gäste. Bitte beachte, dass bei einer Gruppe von 3 Gästen eine Personen auf einem sehr bequemen Schlafsofa im Wohnbereich schläft. Wir haben den Raum mit viel Sorgfalt gestaltet und hoffen, dass du die Ästhetik ebenso genießt wie einen wunderbaren Aufenthalt in Wien.

Zugang für Gäste:
Du hast exklusiven Zugang zum gesamten Apartment sowie zum ruhigen Innenhof – eine seltene grüne Oase, in der du mitten im Herzen von Wien absolute Ruhe und Frieden genießen kannst.

(Um den Hausfrieden in der Nachbarschaft zu wahren, bitten wir ab 22:00 Uhr im Innenhof um Ruhe.)

Sonstige Hinweise:
Das Apartment ist außergewöhnlich gut an den öffentlichen Nahverkehr angebunden – nur wenige Schritte von der U-Bahn-Station „Thaliastraße“ entfernt, mit schnellen Verbindungen in die ganze Stadt. Fliegst du ein? Gerne organisieren wir einen privaten Flughafentransfer für dich. Gib uns einfach mindestens 2 Tage im Voraus Bescheid.

Ausstattung & Merkmale

Grundausstattung

- Gartenmitbenutzung
- TV
- Bettwäsche
- private Toilette
- Bügeleisen & Bügelbrett
- Haartrockner
- Internet/Wlan
- Private Waschmaschine
- Handtücher
- Staubsauger
- Reinigungsutensilien

Erstversorgung

- Toilettenpapier
- Seife
- Shampoo
- auf Anfrage Kühlschrankfüllung

Küche

- Eigene Küche
- Gläser/Geschirr
- Geschirrspüler
- Dampfgarer
- Kochutensilien
- Filterkaffee
- Mikrowelle
- Thermomix

Informationen

- Für Kinder geeignet
- Kurzparkzone kostenpflichtig
- Privater Eingang
- Regelmäßige Reinigung kostenpflichtig
- Rauchen verboten
- Schreibtisch/Arbeitsplatz
- Haustiere auf Anfrage
- Fahrradraum kostenlos

Bildergalerie



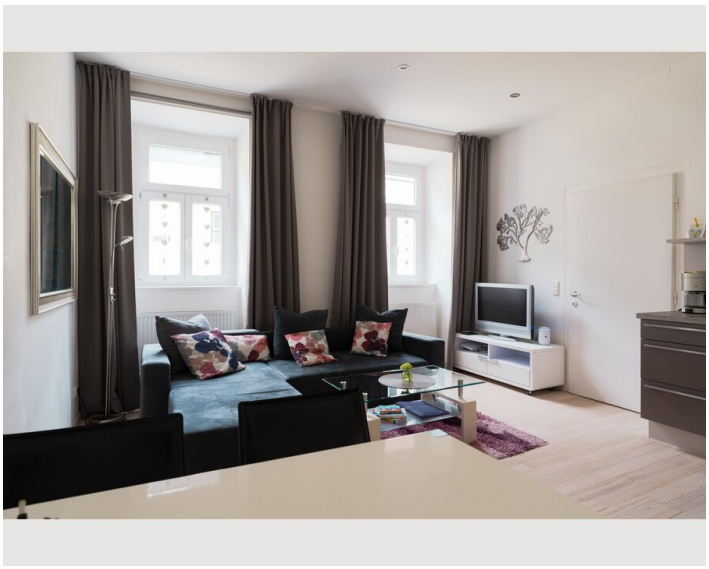









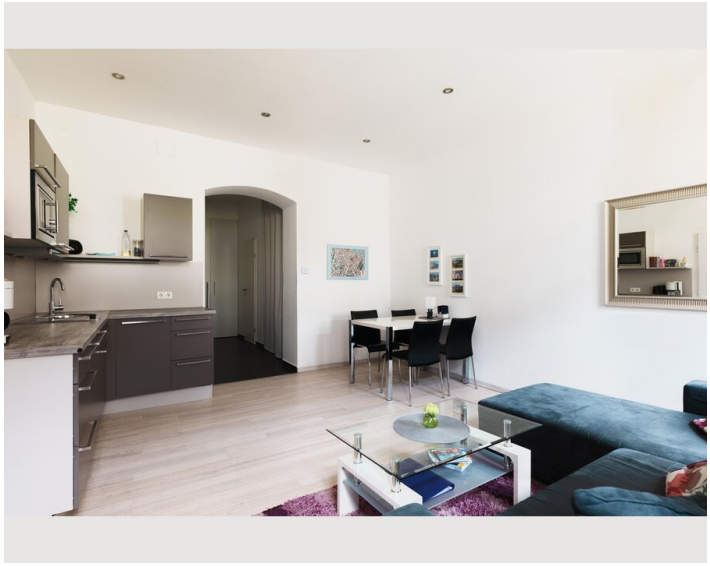



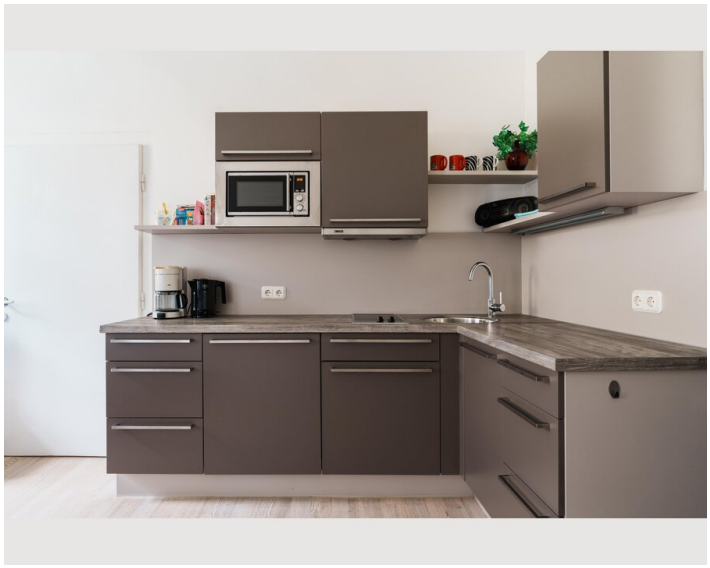

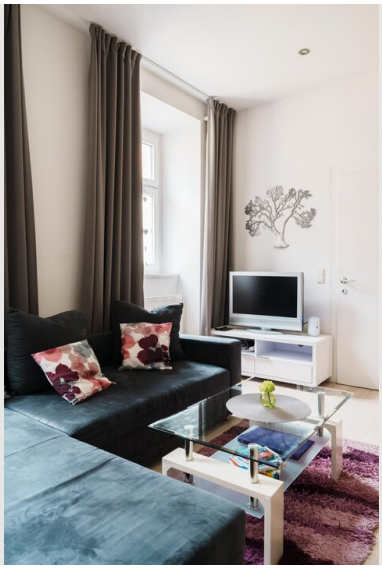

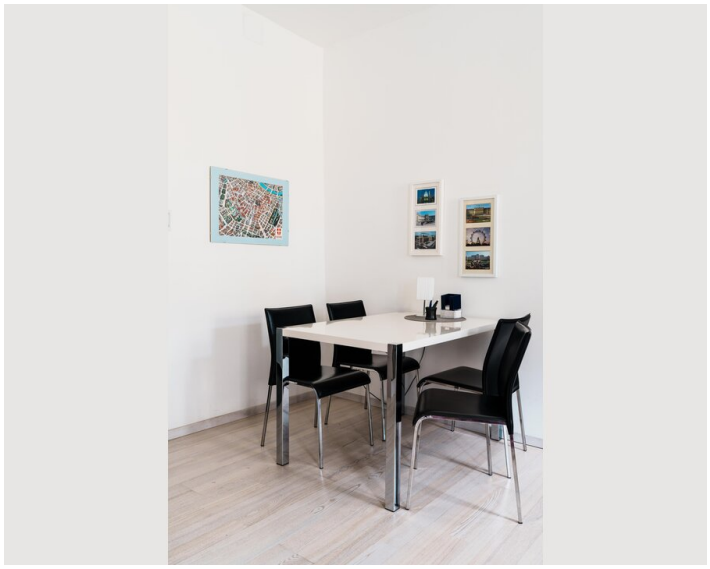

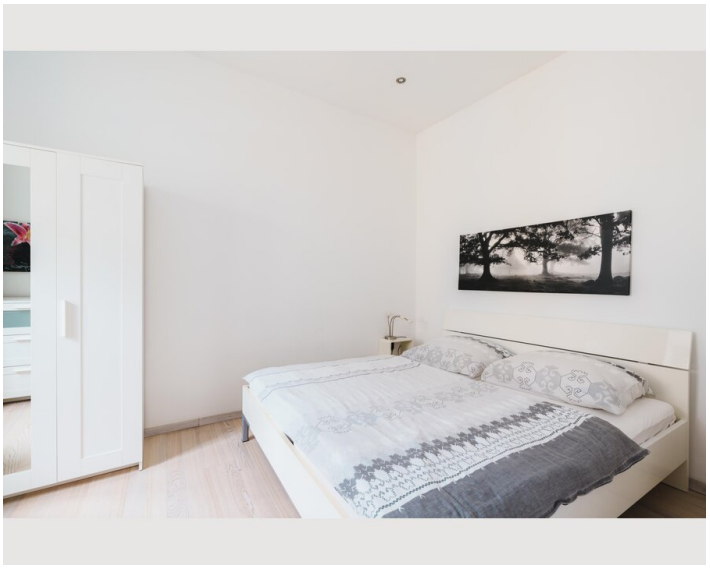

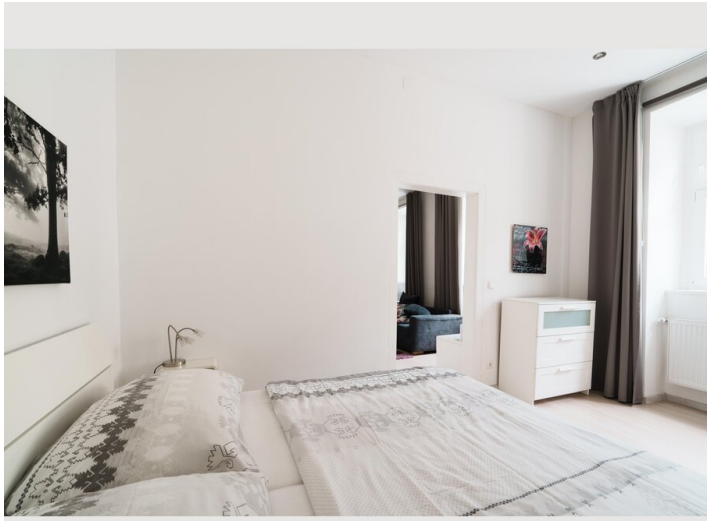

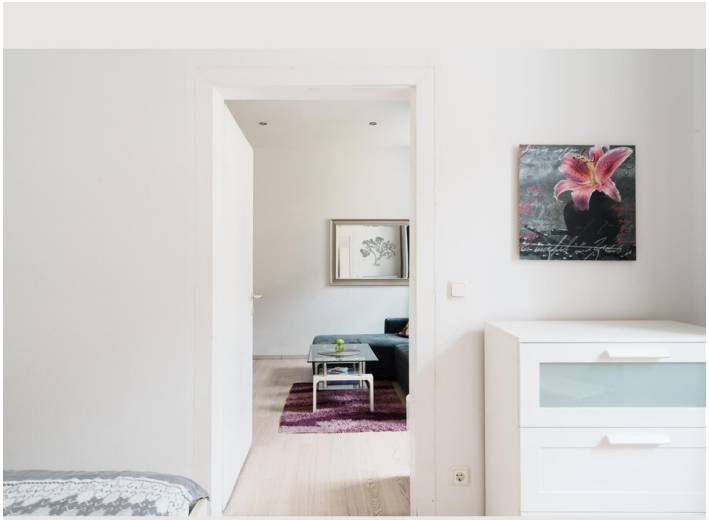



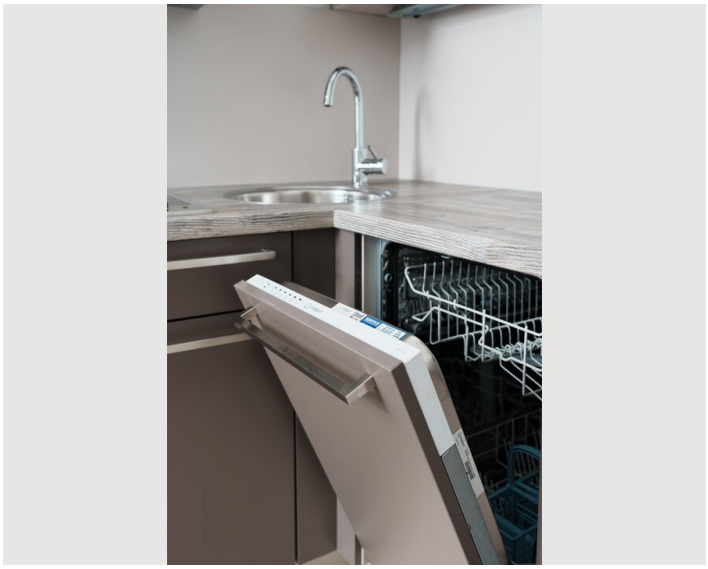

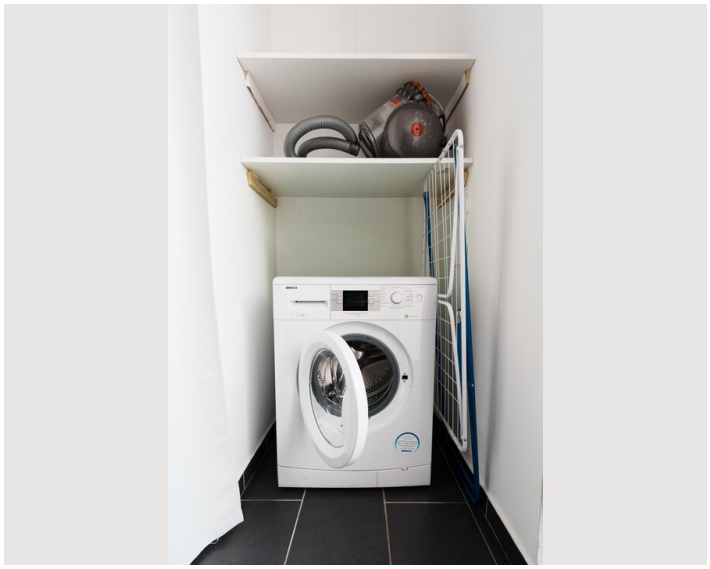



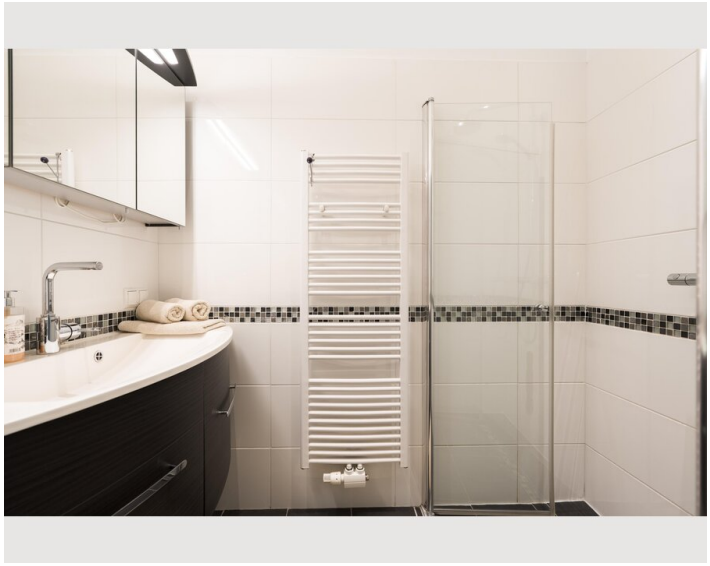



Infrastruktur

- Zentrum: ca. 2,1 km
- Bahnhof: ca. 500 m
- Bushaltestelle: ca. 90 m
- Supermarkt: ca. 120 m

Das Apartment liegt im 7. Bezirk und bietet eine hervorragende Alltagsinfrastruktur für Berufspendler und Expats. Unmittelbar in der Nähe befinden sich zahlreiche Restaurants, Bars und Cafés – von der Pizzeria bis zum Bistro, alles fußläufig erreichbar. Ein Billa-Supermarkt liegt in weniger als zwei Gehminuten, weitere Einkaufsmöglichkeiten wie Hofer und SPAR sind ebenfalls in rund 300 Metern erreichbar. Für die tägliche Mobilität stehen Bushaltestellen in unmittelbarer Nähe zur Verfügung, und mehrere U-Bahn-Stationen – darunter Thaliastraße und Burggasse-Stadthalle – sind in wenigen Gehminuten zu erreichen. Die Lage ermöglicht eine schnelle Anbindung an das Wiener Stadtgebiet und eignet sich ideal für alle, die während ihres beruflichen Aufenthalts auf kurze Wege angewiesen sind.

Lage

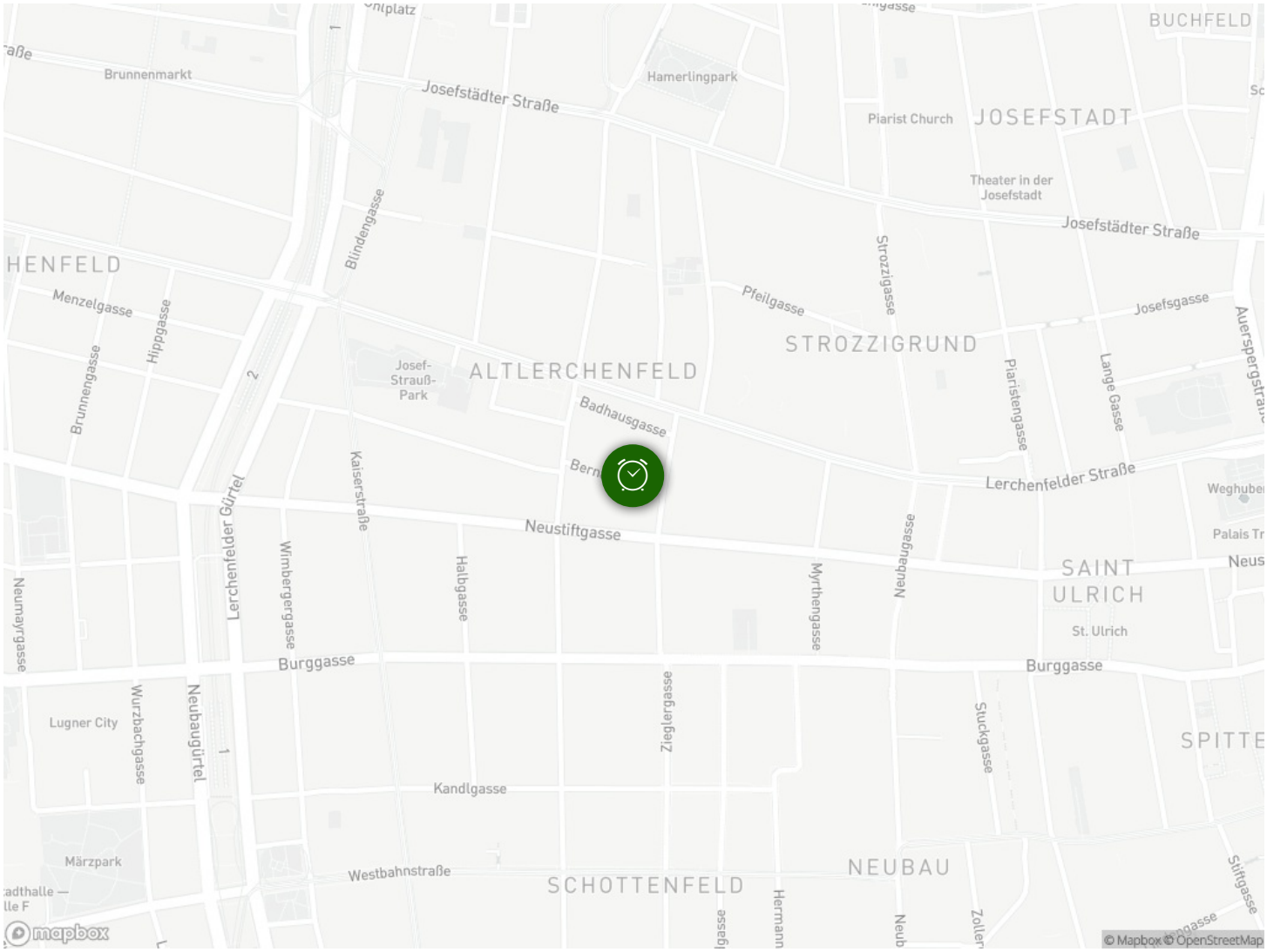
BUCHFELD
Brunnenmarkt
Hamerlingpark
Josefstädter Straße
Piarist Church
JOSEFSTADT
Theater in der Josefstadt
Josefstädter Straße
HENFELD
Blindengasse
Menzelgasse
Hippgasse
Brunnengasse
Pfeilgasse
Strozzigasse
Josefsgasse
STROZZIGRUND
Josef-Strauß-Park
ALTLERCHENFELD
Badhausgasse
Piaristengasse
Lange Gasse
Lerchenfelder Straße
Kaiserstraße
Lerchenfelder Gürtel
Neustiftgasse
Wimbergergasse
Halbgasse
Myrthengasse
Neubaugasse
SAINT ULRICH
St. Ulrich
Neumayrgasse
Burggasse
Burggasse
Wurzbachgasse
Neubaugürtel
Lugner City
Zieglergasse
Stuckgasse
Kandlgasse
Märzpark
Westbahnstraße
SCHOTTENFELD
NEUBAU
Hermanngasse
Zollergasse
Stiftgasse
mapbox
© Mapbox © OpenStreetMap