

2 ZIMMER WOHNUNG, 2514 TRAISKIRCHEN

Vienna Touch Apartment – Traiskirchen

Objektnummer: STAE2

Online ansehen und mieten

Zeitraum	24.11. - 24.12.2026
Personenanzahl	2
Gesamtbetrag inkl. Ust.	€ 2.789,32
Kaution	€ 1.200,00

Gemütliches 2-Zimmer-Apartment in Traiskirchen – ruhig gelegen, modern möbliert und ideal für Berufspendler oder Projektteams, die komfortables Wohnen auf Zeit suchen.

Wohnfläche
45m²

Maximalbelegung
4 Personen

Gesamte Unterkunft
1 Privates Badezimmer 2 gemeinsame Schlafzimmer

1. Stockwerk

Check-in
15:00 - 23:30 Uhr

Check-out
09:39 - 10:00 Uhr

Schlafmöglichkeiten

Wohnen & Schlafen 1



1x Doppelbett (1,80 m x 2 m)

Wohnen & Schlafen 2



1x Doppelbett (1,40 m x 2 m)

Beschreibung zur Unterkunft

Das Vienna Touch Apartment in Traiskirchen bietet auf 45 m² ein durchdachtes Zuhause auf Zeit für bis zu vier Personen. Die Wohnung verfügt über zwei separate Schlafbereiche und ist damit besonders praktisch für Paare, kleine Familien oder Kollegen, die gemeinsam vor Ort arbeiten.

Im ersten Zimmer erwartet Sie ein komfortables Doppelbett (1,80 m Breite) sowie ein großzügiger Kleiderschrank mit ausreichend Stauraum für längere Aufenthalte. Zudem ist eine vollausgestattete Küchenzeile integriert – mit Töpfen, Pfannen, Tellern, Besteck und weiterem Küchenzubehör. Im zweiten Zimmer befinden sich ein Fernseher sowie das Badezimmer mit Dusche und WC.

Die separate Küche ist mit Kaffeemaschine, Espressomaschine, Mikrowelle sowie Gläsern und Geschirr ausgestattet. Nespressokapseln, Handtücher, Shampoo, Seife und Toilettenpapier sind ebenfalls vorhanden – so können Sie direkt einziehen, ohne lange einkaufen zu müssen.

Kostenloses WLAN steht im gesamten Apartment zur Verfügung. Die Wohnung hat einen privaten Eingang und ist für Kinder sowie für Bauarbeiter und Monteure geeignet. Parken ist in der Kurzparkzone kostenlos möglich. Haustiere und Rauchen sind leider nicht erlaubt. Regelmäßige Reinigung kann gegen Aufpreis organisiert werden.

Die Lage in Traiskirchen ermöglicht kurze Wege zu Einkaufsmöglichkeiten und eine gute Anbindung an den Großraum Wien – ideal für alle, die flexibel und unkompliziert wohnen möchten.

Ausstattung & Merkmale

Grundausstattung

- Internet/Wlan
- Handtücher
- TV
- private Toilette

Erstversorgung

- Toilettenpapier
- Seife
- Shampoo
- Nespressokapseln

Küche

- Eigene Küche
- Espressomaschine
- Gläser/Geschirr
- Mikrowelle

Informationen

- Für Bauarbeiter geeignet
- Rauchen verboten
- Privater Eingang
- Regelmäßige Reinigung kostenpflichtig
- Für Kinder geeignet
- Kurzparkzone kostenlos
- Haustiere verboten

Bildergalerie

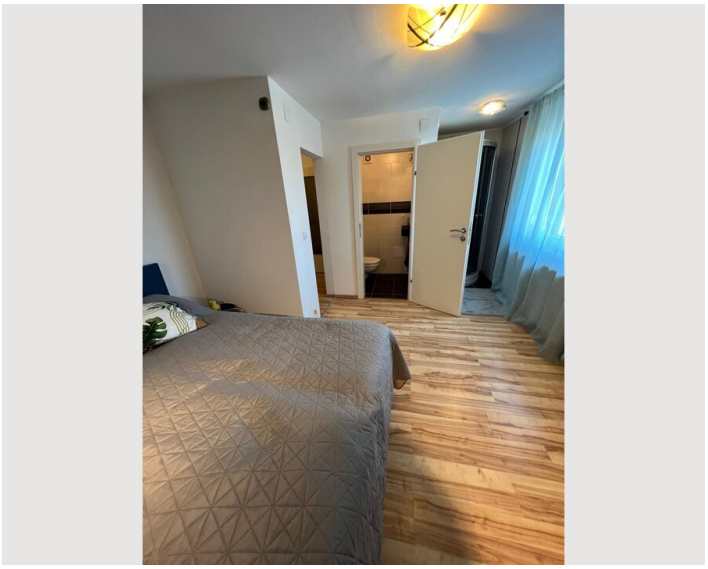

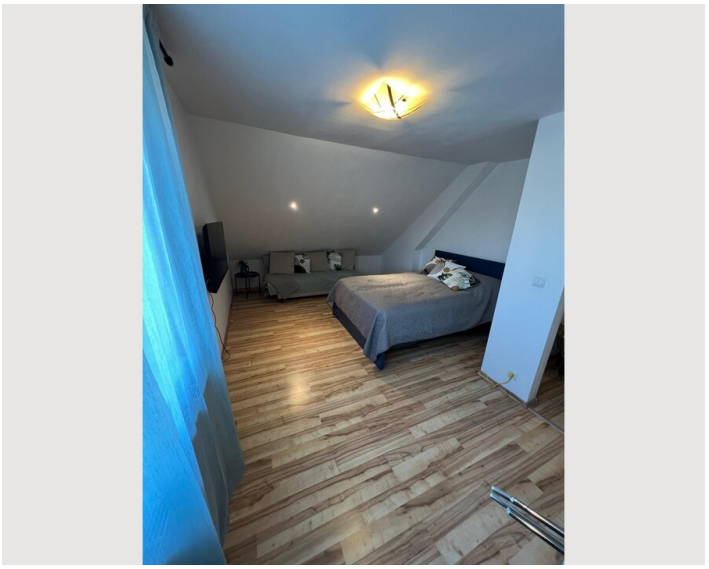











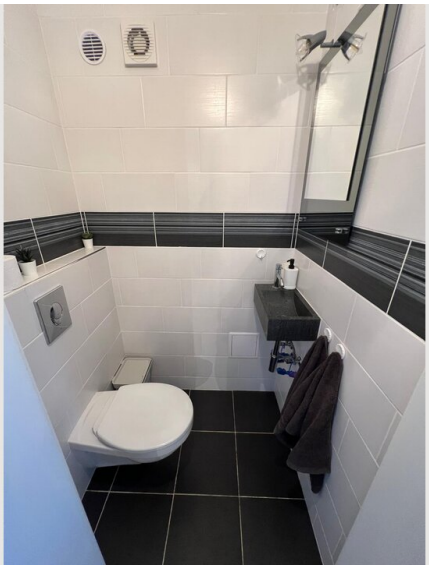

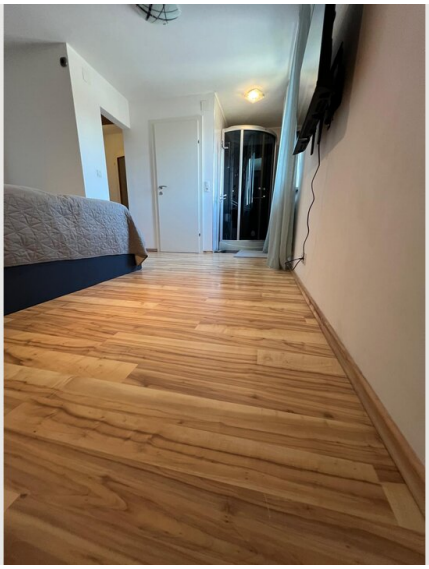





















Infrastruktur

8 Minuten zu Fuß

5 Minuten zu Fuß

Sehr gute Lage in Traiskirchen

Die Wohnung befindet sich in einer sehr guten und zentralen Lage. Ein Einkaufszentrum mit zahlreichen Geschäften ist nur ca. 5 Gehminuten entfernt. In unmittelbarer Nähe befinden sich unter anderem Lidl, HOFER, Action, KiK, dm, BILLA, SPAR und weitere Geschäfte des täglichen Bedarfs.

Die Badner Bahn ist ca. 8 Gehminuten entfernt und bietet eine regelmäßige Verbindung in Richtung Wien und Baden. Die Züge fahren je nach Tageszeit ungefähr alle 8–15 Minuten.

Auch Restaurants und weitere Einrichtungen des täglichen Lebens befinden sich in der näheren Umgebung.

Hier ist alles Wichtige schnell und bequem zu Fuß erreichbar – ein Auto ist im Alltag nicht unbedingt notwendig.

Lage

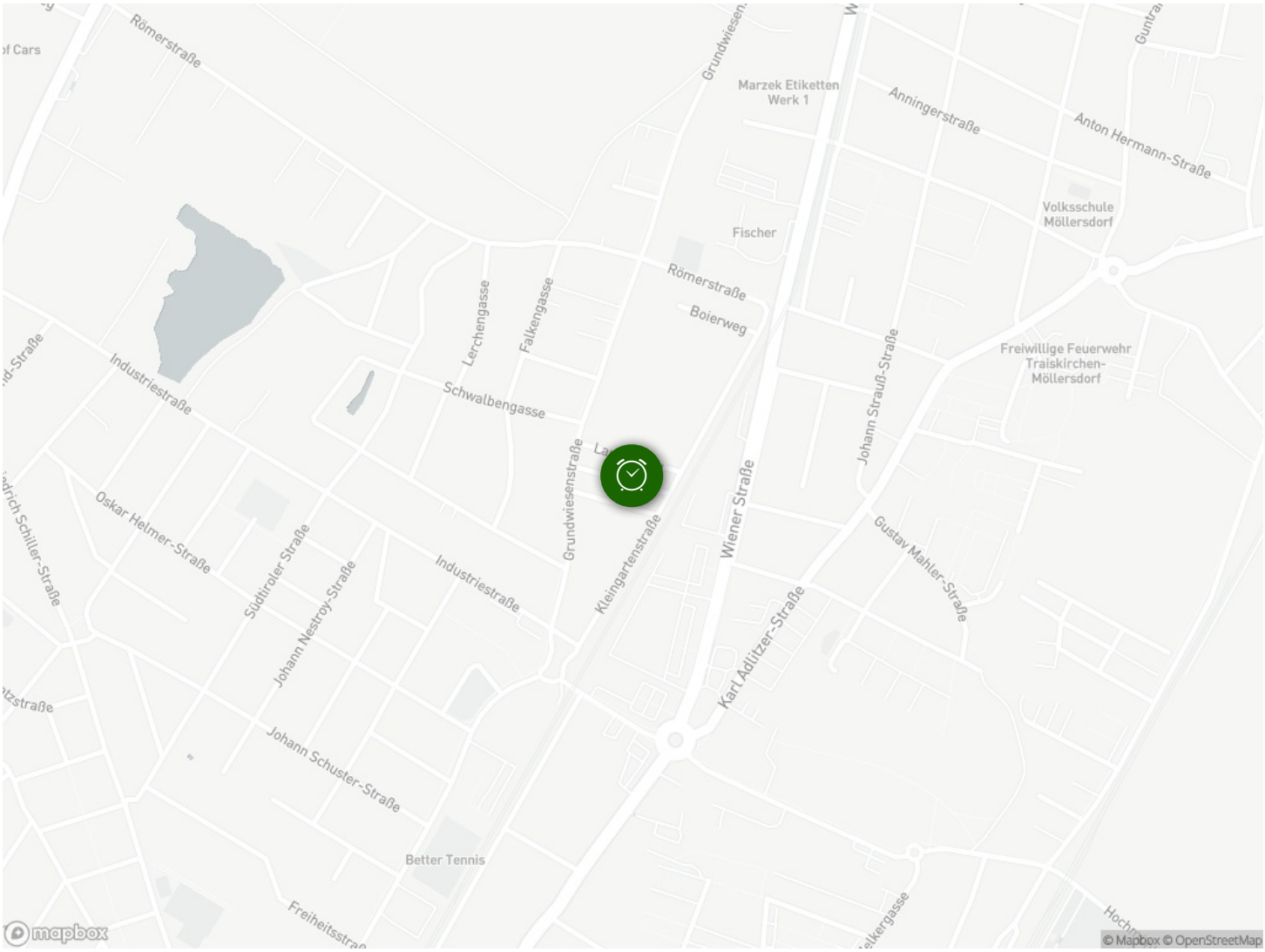
Römerstraße
Marzek Etiketten Werk 1
Grundwiesen
Anningerstraße
Anton Hermann-Straße
Volksschule Möllersdorf
Fischer
Römerstraße
Boierweg
Lerchengasse
Falkengasse
Schwalbengasse
Industriestraße
Freiwillige Feuerwehr Traiskirchen-Möllersdorf
Johann Strauß-Straße
Oskar Helmer-Straße
Südtiroler Straße
Johann Nestroy-Straße
Grundwiesenstraße
Kleingartenstraße
Wiener Straße
Gustav Mahler-Straße
Karl Adlitzer-Straße
Johann Schuster-Straße
Better Tennis
Freiheitsstraße
mapbox
© Mapbox © OpenStreetMap