

2 ZIMMER WOHNUNG, 1020 WIEN

Deluxe Zwei-Schlafzimmer Apartment im Herzen Wiens

Objektnummer: CGJD14

Online ansehen und mieten

Zeitraum	25.11. - 25.12.2026
Personenanzahl	2
Gesamtbetrag inkl. Ust.	€ 2.397,16
Kaution	€ 1.800,00

Komfortabel, stilvoll und funktional – unser Deluxe Zwei-Schlafzimmer Apartment eignet sich perfekt für Familien und Geschäftsreisende, die einen mehrmonatigen Aufenthalt im Zentrum Wiens planen.

Wohnfläche
58m²

Maximalbelegung
5 Personen

Gesamte Unterkunft
1 Privates Badezimmer 1 getrenntes Schlafzimmer 1 Wohn-Schlafzimmer

3. Stockwerk
Lift vorhanden

Check-in
14:00 - 23:00 Uhr

Check-out
06:00 - 10:00 Uhr

Schlafmöglichkeiten

Schlafzimmer



2x Doppelbett (1,80 m x 2 m)

Wohnen & Schlafen



1x Doppelbett (1,80 m x 2 m)



1x Einzelbett

Beschreibung zur Unterkunft

Komfortabel, stilvoll und funktional – unser Deluxe Zwei-Schlafzimmer Apartment eignet sich perfekt für Familien und Geschäftsreisende, die einen mehrmonatigen Aufenthalt im Zentrum Wiens planen.
Die Raumaufteilung ist klug gewählt und beinhaltet ein separates Schlafzimmer mit großem Doppelbett und geräumigem Kleiderschrank. Das zweite Schlafzimmer ist eine Kombination aus Wohn- und Schlafbereich. Es ist ausgestattet mit einem großen Doppelbett, einem Einzelbett, einer Sitzecke mit Sofa und Smart-TV.
Die Küche ist vollausgestattet mit Esstisch, Kühlschrank, Geschirrspüler, weiteren Küchengeräten und nützlichen Küchenutensilien, um sich an einem der grandiosen Rezepte der Wiener Küche zu versuchen. Im getrennt begehbaren Badezimmer sind Dusche, sowie Waschmaschine und Wäscheständer, vorhanden.

High-Speed Wi-Fi Internet, Smart-TV (für Online-Streaming Dienste wie Netflix, Amazon Prime) inkl. internationalen Kanälen und ein Schreibtisch lassen Sie Ihre beruflichen Angelegenheiten komfortabel auch abends oder am Wochenende erledigen.
Handtücher, Bettwäsche und alle notwendigen Küchenutensilien sind vorhanden.
Die optimale Anbindung an das öffentliche Verkehrsnetz macht Ihre Wege zu Austria Campus, Flughafen Wien, Hauptbahnhof Wien, Vienna International Center, Austria Center Vienna, Universität Wien, WU Wien, zur Reed Messe und ins Zentrum kurz.
In Gehdistanz befinden sich die beliebten Wiener Parks Augarten and Prater, die nahe gelegene Donauinsel eignet sich mit abwechslungsreichen Routen bestens für Fahrradtouren.
Zudem gibt es in der Nähe eine Fülle an wunderbaren Grünflächen, die für sportliche Aktivitäten mit unterschiedlichsten Freizeitangeboten genutzt werden können. Exzellente Restaurants und angesagte Lokale, eine Vielzahl an beeindruckenden Museen und großartige wechselnde Musik-Events bieten Ihnen kulinarisch und kulturell jede Menge Abwechslung.

Ausstattung & Merkmale

Grundausstattung

- Internet/Wlan
- Private Waschmaschine
- Handtücher
- Garage
- Bügeleisen & Bügelbrett
- Haartrockner
- TV
- Bettwäsche
- private Toilette
- Staubsauger
- Reinigungsutensilien

Erstversorgung

- Toilettenpapier
- Seife
- Shampoo

Küche

- Eigene Küche
- Gläser/Geschirr
- Geschirrspüler
- Kochutensilien
- Filterkaffee
- Mikrowelle

Informationen

- Für Kinder geeignet
- Kurzparkzone kostenpflichtig
- Regelmäßige Reinigung kostenlos
- Rauchen verboten
- Haustiere auf Anfrage

Zusatzleistungen

- Garage (€ 180,00)
- Haustiergebühr (€ 60,00)

Alle Preisangaben Brutto pro Monat - Abrechnung erfolgt direkt mit dem Vermieter.

Bildergalerie













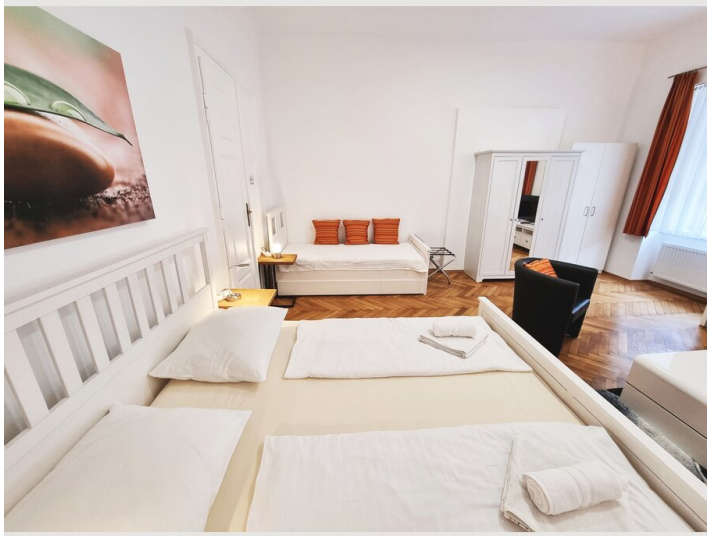





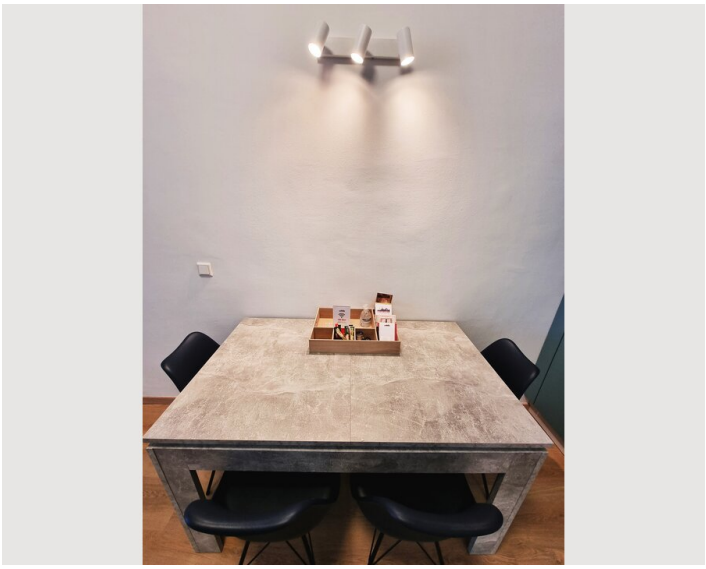













Infrastruktur

nächster Supermarkt 100m entfernt

10min zu Fuß, < 1km

U-Bahn U1 Nestroyplatz / U2 Taborstraße

Die optimale Anbindung an das öffentliche Verkehrsnetz macht Ihre Wege zu Austria Campus, Flughafen Wien, Hauptbahnhof Wien, Vienna International Center, Austria Center Vienna, Universität Wien, WU Wien, zur Reed Messe und ins Zentrum kurz.
In Gehdistanz befinden sich die beliebten Wiener Parks Augarten and Prater, die nahe gelegene Donauinsel eignet sich mit abwechslungsreichen Routen bestens für Fahrradtouren.
Zudem gibt es in der Nähe eine Fülle an wunderbaren Grünflächen, die für sportliche Aktivitäten mit unterschiedlichsten Freizeitangeboten genutzt werden können. Exzellente Restaurants und angesagte Lokale, eine Vielzahl an beeindruckenden Museen und großartige wechselnde Musik-Events bieten Ihnen kulinarisch und kulturell jede Menge Abwechslung.

Lage

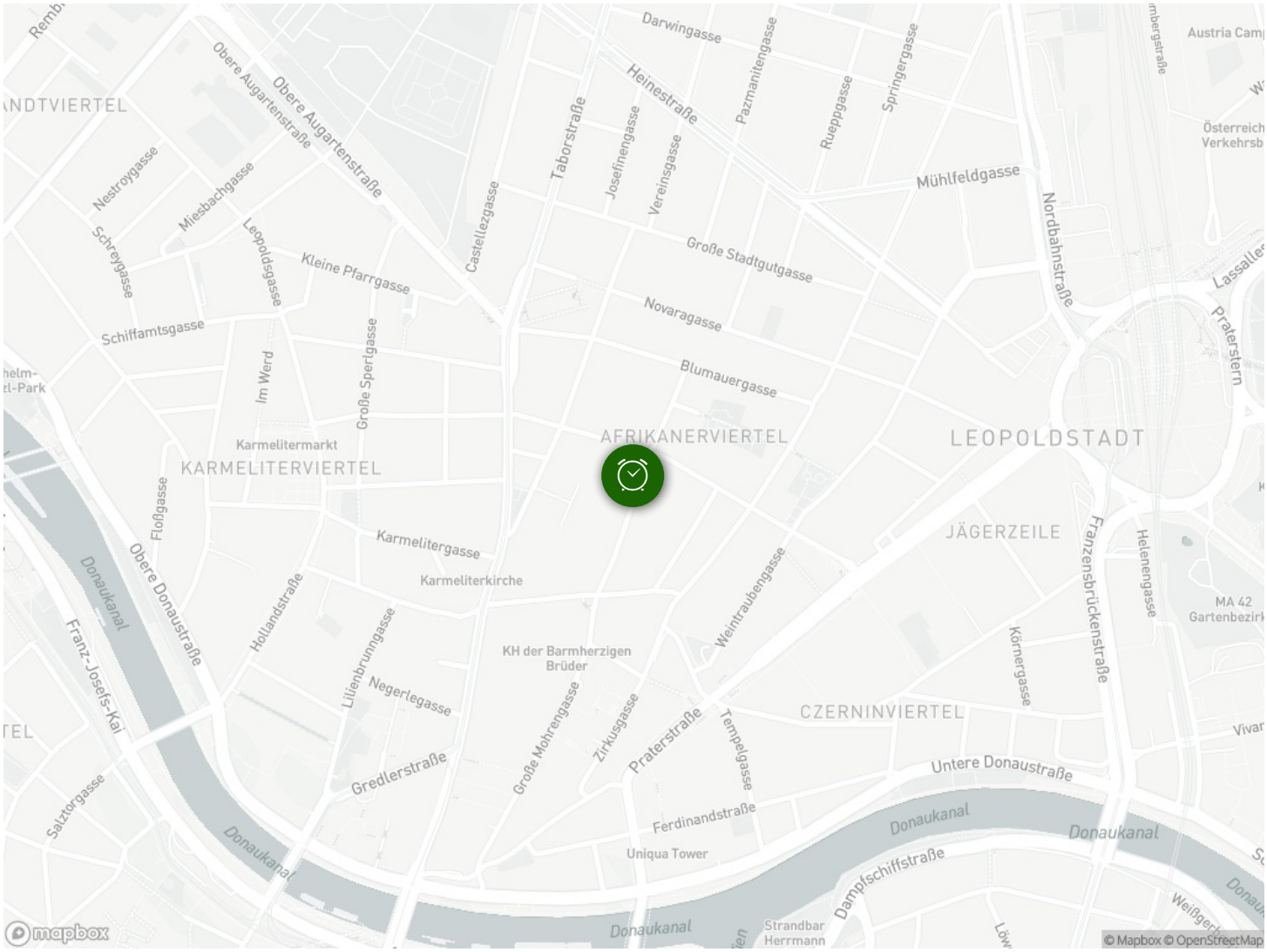
Darwingasse
Heinestraße
Pazmanitengasse
Rueppgasse
Springergasse
Obere Augartenstraße
Taborstraße
Josefinengasse
Vereinsgasse
Mühlfeldgasse
Nordbahnstraße
Nestroygasse
Miesbachgasse
Schreygasse
Leopoldsgasse
Castellezgasse
Große Stadtgutgasse
Kleine Pfarrgasse
Novaragasse
Schiffamtsgasse
Im Werd
Große Sperlgasse
Blumauergasse
Karmelitermarkt
KARMELITERVIERTEL
AFRIKANERVIERTEL
LEOPOLDSTADT
Floßgasse
Karmelitergasse
Karmeliterkirche
JÄGERZEILE
Franzensbrückenstraße
Helenengasse
Obere Donaustraße
Donaukanal
Hollandstraße
Weintraubengasse
Lilienbrunngasse
Negerlegasse
KH der Barmherzigen Brüder
Körnergasse
Franz-Josefs-Kai
Große Mohrengasse
Zirkusgasse
Praterstraße
Tempelgasse
CZERNINVIERTEL
Untere Donaustraße
Gredlerstraße
Salztorgasse
Ferdinandstraße
Uniqua Tower
Dampfschiffstraße
Strandbar Herrmann
mapbox
© Mapbox © OpenStreetMap