2 ZIMMER WOHNUNG, 5020 SALZBURG

# Villa Mozart - Dachgeschoss Wohnung nahe Salzachufer

Objektnummer: LEAM1

**Online ansehen und mieten**

| | |
|---|---|
| **Zeitraum** | 03.10. - 03.11.2025 |
| **Personenanzahl** | 2 |
| **Gesamtbetrag** inkl. Ust. | € 2.916,14 |
| Kaution | € 2.200,00 |

Top Lage in Salzburg Stadt. Inmitten einer Einfamilienhaussiedlung residiert die Villa Mozart. Genießen Sie einen unvergesslichen Aufenthalt in unserem neu renovierten Appartement der Villa. Nur 2 Minuten Fußmarsch vom Salzachufer entfernt.

**Wohnfläche**
40m²

**Maximalbelegung**
3 Personen

**Gesamte Unterkunft**
1 Privates Badezimmer 1 getrenntes Schlafzimmer 1 Wohn-Schlafzimmer

**2. Stockwerk**

**Check-in**
14:00 - 21:00 Uhr

**Check-out**
00:01 - 11:00 Uhr

## Schlafmöglichkeiten

### Schlafzimmer

2x Einzelbett

### Wohnen und Schlafen

1x Sofabett (1 Person)

## Beschreibung zur Unterkunft

Unsere wunderschöne Dachgeschoss-Wohnung bietet auf ca. 40 m² Wohnfläche Platz für bis zu 3 Personen. Sowohl der Wohnraum mit modernem Fernseher als auch die gut ausgestattete Küche mit Herd, Geschirrspüler und Kühlschrank bieten unseren Gästen viel Komfort. Durch die wohnliche Gestaltung des Apartments werden Sie sich schnell wie zu Hause fühlen. Unser hauseigener Parkplatz ist für unsere Gäste natürlich kostenlos.

## Ausstattung & Merkmale

### Grundausstattung

- TV
- Gemeinschaftstrockner
- Handtücher
- Staubsauger
- Gemeinschaftswaschmaschine
- Bettwäsche
- Privater Parkplatz

### Küche

- Eigene Küche
- Geschirrspüler
- Espressomaschine

## Informationen

- Für Bauarbeiter geeignet
- Rauchen verboten
- Haustiere verboten
- Für Kinder geeignet
- Kurzparkzone kostenlos
- Regelmäßige Reinigung kostenpflichtig

## Bildergalerie

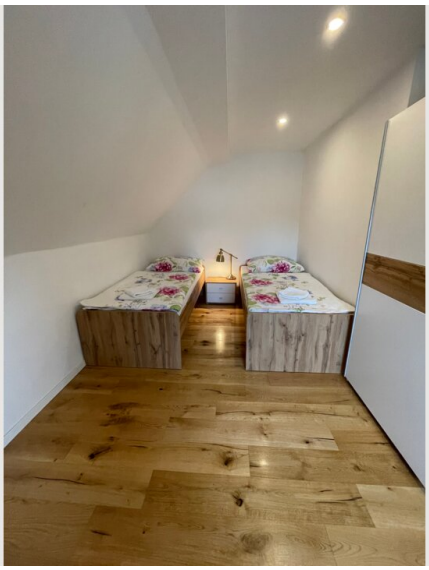

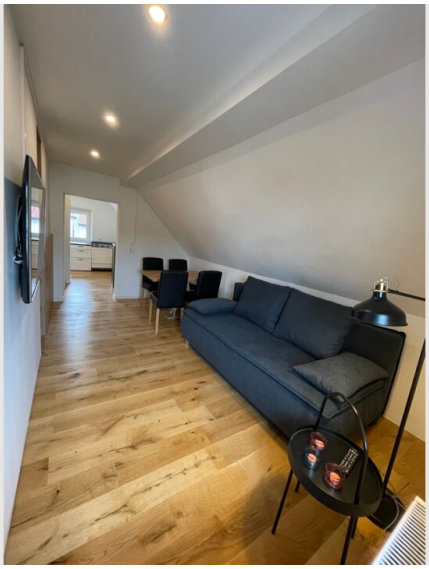

**Infrastruktur**

| | |
|---|---|
| 1,4 km | 2,5 km |
| 300 m | 4,7 km |

Das Schloss Mirabell liegt 2,6 km von der Villa Mozart entfernt und Mozarteum erreichen Sie nach 3,4 km. Der nächste Flughafen ist der 5 km vom Apartment entfernte Flughafen Salzburg.
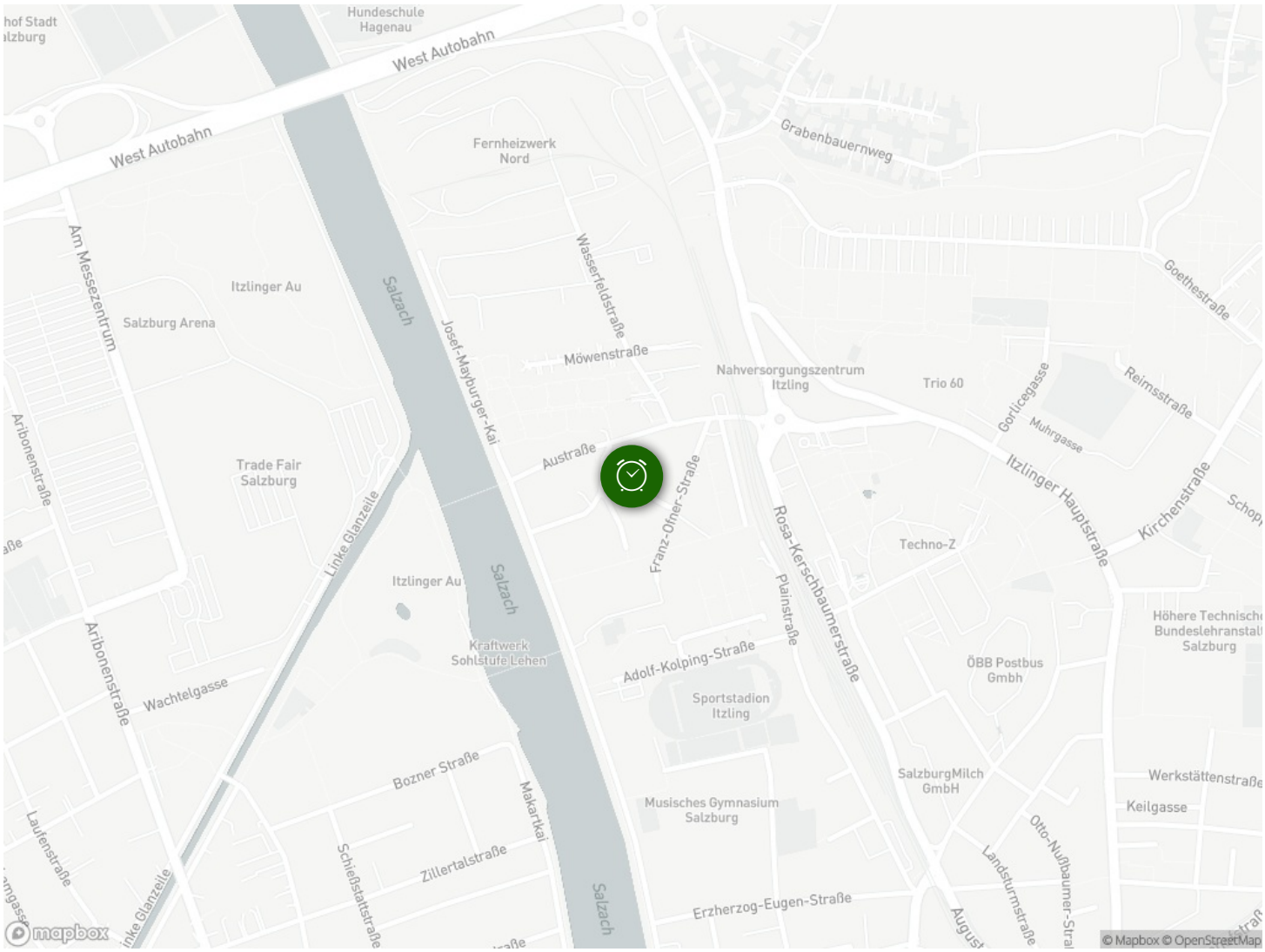
## Lage