

3 ZIMMER WOHNUNG, 1200 WIEN

Zentrale Wohnung am Augarten

Objektnummer: GISI3

Online ansehen und mieten

Zeitraum	24.11. - 24.12.2026
Personenanzahl	2
Gesamtbetrag inkl. Ust.	€ 4.046,90
Kaution	€ 3.100,00

Es handelt sich um eine ruhige und freundliche Wohnung in einem historischen Wohnhaus (1890) direkt am Augarten. Die Wohnung befindet sich im 20. Bezirk (Brigittenau) und ist nahe am Zentrum gelegen. Nur wenige Meter vom Barockpark Augarten entfernt

Wohnfläche
80m²

Maximalbelegung
6 Personen

Gesamte Unterkunft
1 Privates Badezimmer 3 getrennte Schlafzimmer

Erdgeschoss

Check-in
15:00 - 23:00 Uhr

Check-out
00:00 - 10:00 Uhr

Schlafmöglichkeiten

Schlafzimmer 1


1x Doppelbett (1,80 m x 2 m)


1x Sofabett (2 Personen)

Schlafzimmer 2


1x Doppelbett (1,60 m x 2 m)

Schlafzimmer 3


1x Sofabett (2 Personen)

Beschreibung zur Unterkunft

Ruhige, geräumige Wohnung mit Küche, Essbereich und 3 getrennten Rückzugsorten. Für höchstens 6 Personen wird ermöglicht, bequem zu schlafen und gemeinsam Zeit zu verbringen.

Das Badezimmer ist mit einer Duschkabine, Waschtisch sowie einer Waschmaschine ausgestattet. Das WC ist vom Badezimmer getrennt. Im Bad gibt es eine Waschmaschine.
Küche und Bad sind von allen Schlafbereichen getrennt begehbar.

Ausstattung & Merkmale

Grundausstattung

- Internet/Wlan
- Private Waschmaschine
- Handtücher
- Privater Parkplatz
- Staubsauger
- Reinigungsutensilien
- TV
- Bettwäsche
- private Toilette
- Garage
- Bügeleisen & Bügelbrett
- Haartrockner

Erstversorgung

- Toilettenpapier
- Seife
- Shampoo

Küche

- Eigene Küche
- Kochutensilien
- Filterkaffee
- Mikrowelle
- Kitchenette
- Gläser/Geschirr
- Geschirrspüler

Informationen

- Für Bauarbeiter geeignet
- Rauchen verboten
- Schreibtisch/Arbeitsplatz
- Regelmäßige Reinigung kostenpflichtig
- Für Kinder geeignet
- Kurzparkzone kostenpflichtig
- Haustiere auf Anfrage
- Fahrradraum kostenlos

Zusatzleistungen

- Garage
- regelmäßige Reinigung

Alle Preisangaben Brutto pro Monat - Abrechnung erfolgt direkt mit dem Vermieter.

Bildergalerie





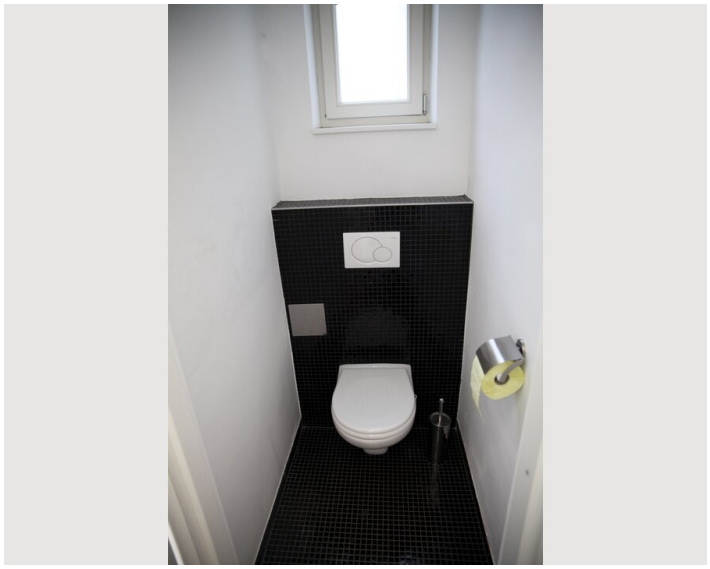

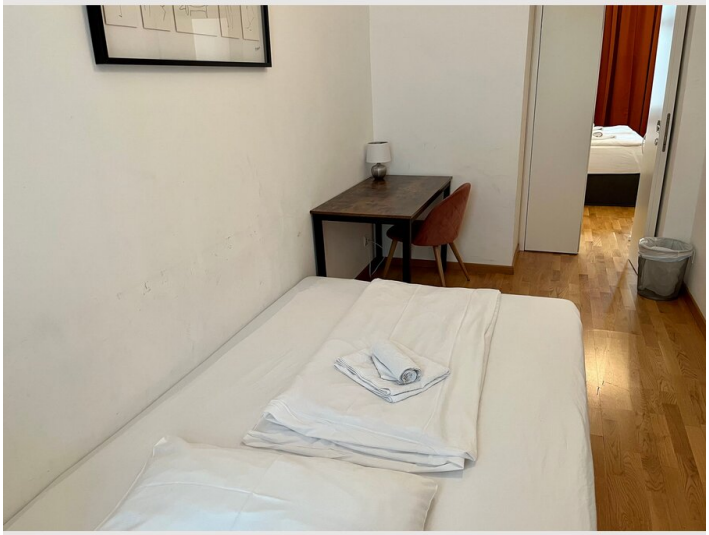







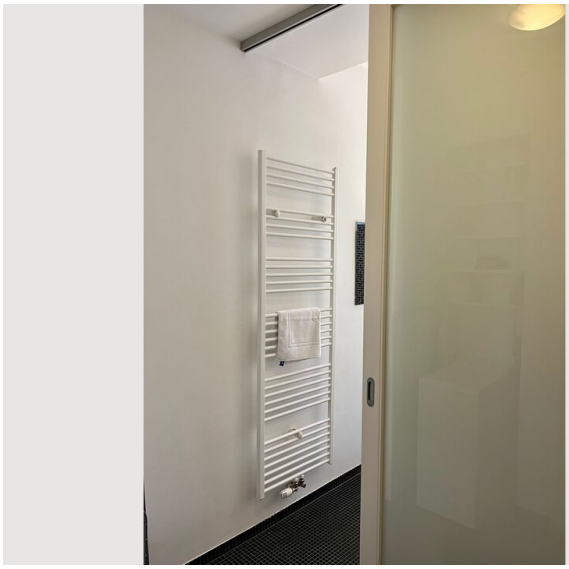









Lage

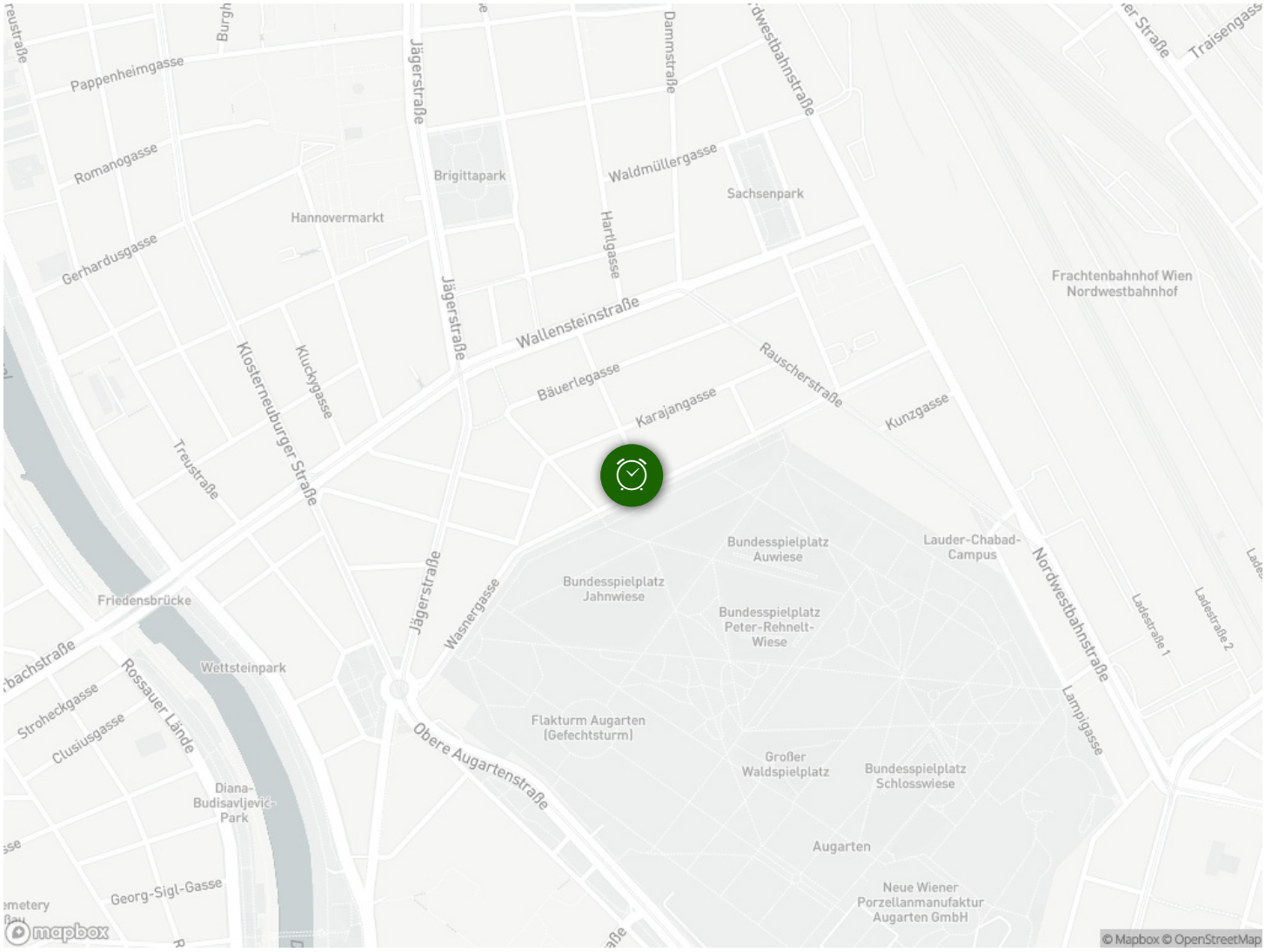
Pappenheimgasse
Romanogasse
Gerhardusgasse
Jägerstraße
Brigittapark
Hannovermarkt
Dammstraße
Waldmüllergasse
Hartlgasse
Sachsenpark
Frachtenbahnhof Wien Nordwestbahnhof
Wallensteinstraße
Bäuerlegasse
Karajangasse
Rauscherstraße
Kunzgasse
Klosterneuburger Straße
Kluckygasse
Treustraße
Friedensbrücke
Wettsteinpark
Strohleckgasse
Clusiusgasse
Rossauer Lände
Diana-Budisavljević-Park
Georg-Sigl-Gasse
Obere Augartenstraße
Flakturm Augarten (Gefechtsturm)
Bundesspielplatz Jahnwiese
Bundesspielplatz Auwiese
Bundesspielplatz Peter-Rehnelt-Wiese
Großer Waldspielplatz
Bundesspielplatz Schlosswiese
Lauder-Chabad-Campus
Nordwestbahnstraße
Lampigasse
Ladestraße 1
Ladestraße 2
Augarten
Neue Wiener Porzellanmanufaktur Augarten GmbH
Wasnergasse
mapbox
© Mapbox © OpenStreetMap