

STUDIO APARTMENT, 5020 SALZBURG

Apartment Zentrum Salzburg

Objektnummer: LAUG2

Online ansehen und mieten

Zeitraum	26.11. - 26.12.2026
Personenanzahl	2
Gesamtbetrag inkl. Ust.	€ 1.700,36
Kaution	€ 1.300,00

neu renoviertes Apartment im 7 Stock ,sehr ruhig, zentral gelegen

Wohnfläche
35m²

Maximalbelegung
2 Personen

Gesamte Unterkunft
1 Privates Badezimmer 2 gemeinsame Schlafzimmer

7. Stockwerk
Lift vorhanden

Check-in
09:00 - 22:00 Uhr

Check-out
09:00 - 22:00 Uhr

Schlafmöglichkeiten

Wohnen & Schlafen 1


1x Doppelbett (1,80 m x 2 m)


1x Sofabett (2 Personen)

Wohnen & Schlafen 2

Beschreibung zur Unterkunft

Neu renoviertes Apartment in zentraler Lage! Der Hauptbahnhof ist in ca. 3 Gehminuten erreichbar. Die Innenstadt erreichen Sie in ca. 10 Minuten zu Fuß. Sollten Sie trotzdem die öffentlichen Verkehrsmittel in Anspruch nehmen wollen stehen Ihnen zahlreiche O-Bus Linien oder auch die S-Bahn zur Verfügung. Generell ist es sinnvoll sich bei dieser tollen Lage zu Fuß fortzubewegen, sollten Sie jedoch trotzdem mit dem Auto anreisen gibt es für das gesamte Haus ca. 30 Stellplätze. Diese werden nach dem first come, first serve Prinzip vergeben.

Trotz der zentralen Lage ist die Wohnung auf Grund des 7. Stockwerks, welches bequem mit dem Lift zu erreichen ist, ruhig. Auch die 3-fach verglasten Fenster tun Ihren Dienst.

Waschmaschine und Trockner sind im Keller und stehen allen Bewohnern gegen Waschmünzen (bei der Hausmeisterin erhältlich) zur Verfügung.

Das kompakte Apartment ist mit einer Doppelschlafcouch (1,60 x 2,00) ausgestattet. Zusätzlich kann durch den Vermieter eine aufblasbare Doppelmatratze, bei Bedarf, zur Verfügung gestellt werden.
Das Badezimmer besticht durch eine große Glasdusche mit Komfortbrause.

Diese Wohnung verfügt über alle Annehmlichkeiten, welche ein Kurzzeitmieter benötigt. Sie müssen lediglich ankommen und sich wohlfühlen!

Ausstattung & Merkmale

Grundausstattung

- Internet/Wlan
- Gemeinschaftswaschmaschine
- Bettwäsche
- private Toilette
- Garage
- TV
- Gemeinschaftstrockner
- Handtücher
- Privater Parkplatz

Erstversorgung

- Toilettenpapier
- Seife

Küche

- Eigene Küche
- Gläser/Geschirr
- Geschirrspüler
- Kochutensilien
- Kaffeemaschine

Informationen

- Für Bauarbeiter geeignet
- Rauchen verboten
- Haustiere verboten
- Für Kinder geeignet
- Kurzparkzone kostenpflichtig
- Fahrradraum kostenlos

Zusatzleistungen

- Garage
- regelmäßige Reinigung

Alle Preisangaben Brutto pro Monat - Abrechnung erfolgt direkt mit dem Vermieter.

Bildergalerie













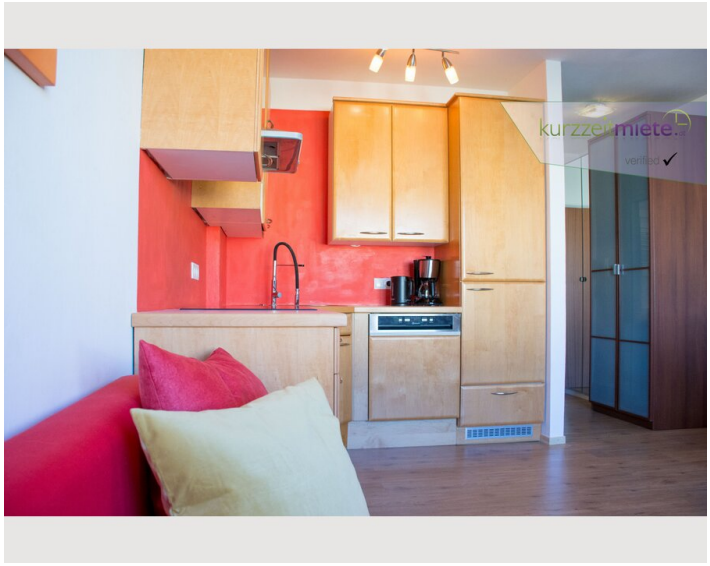







Infrastruktur

- 100 m Entfernung
- 100 m Entfernung
- 500 m Entfernung
- 100 m Entfernung
- 3 km Entfernung

Das Apartment bietet die perfekte zentrale Lage, ist aber dennoch ruhig gelegen. Der Hauptbahnhof ist in ca. 3 Gehminuten erreichbar. Die Innenstadt erreichen Sie in ca. 10 Minuten zu Fuß. Alle Dinge des täglichen Lebens sind fußläufig erreichbar.

Lage

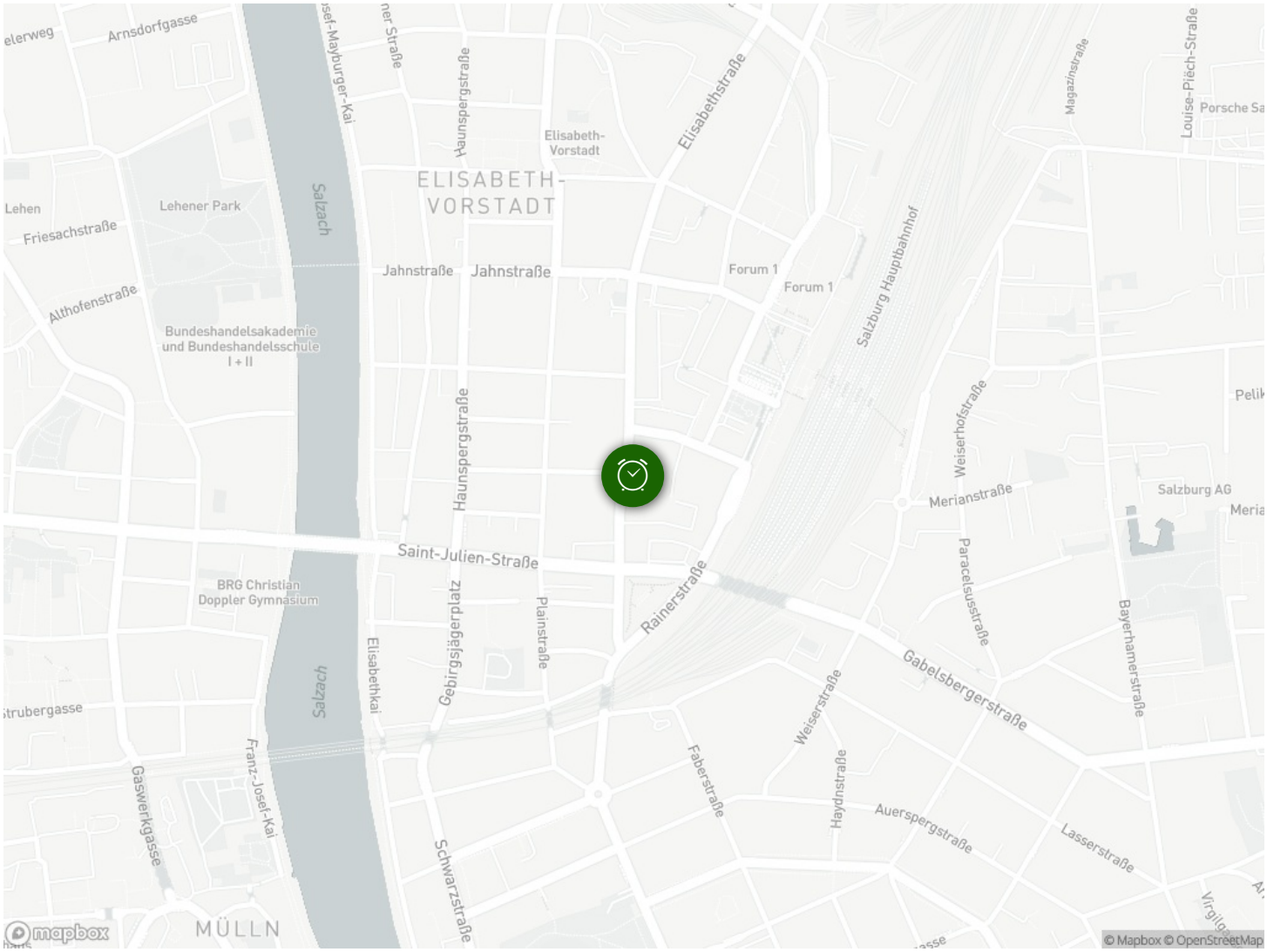
Arnsdorfgasse
Salzach
Haunspergstraße
Elisabeth-
Vorstadt
ELISABETH-
VORSTADT
Elisabethstraße
Lehen
Lehener Park
Friesachstraße
Althofenstraße
Jahnstraße
Jahnstraße
Forum 1
Forum 1
Salzburg Hauptbahnhof
Bundeshandelsakademie
und Bundeshandelsschule
I + II
Haunspergstraße
Weiserhofstraße
Merianstraße
Salzburg AG
Saint-Julien-Straße
BRG Christian
Doppler Gymnasium
Rainerstraße
Paracelsusstraße
Bayerhamerstraße
Gebirgsjägerplatz
Plainstraße
Elisabethkai
Salzach
Gabelsbergerstraße
Weiserstraße
Franz-Josef-Kai
Gaswerkgasse
Faberstraße
Haydnstraße
Auerspergstraße
Lasserstraße
Schwarzstraße
MÜLLN
mapbox
© Mapbox © OpenStreetMap