2 ZIMMER WOHNUNG, 1050 WIEN

Rhea Uher

Objektnummer: STYT34

Online ansehen und mieten

Zeitraum	09.12.2025 - 09.01.2026
Personenanzahl	2
Gesamtbetrag inkl. Ust.	€ 2.499,66
Kaution	€ 1.800,00

Wohnfläche
49m²

Maximalbelegung
3 Personen

Gesamte Unterkunft
1 Privates Badezimmer 1 getrenntes Schlafzimmer 1 Wohn-Schlafzimmer

3. Stockwerk
Lift vorhanden

Check-in
10:00 - 21:00 Uhr

Check-out
08:00 - 21:00 Uhr

Schlafmöglichkeiten

Schlafzimmer

1x Doppelbett (1,80 m x 2 m)

Wohnen und Schlafen

1x Sofabett (1 Person)

Beschreibung zur Unterkunft

Das Apartment Rhea Uher befindet sich in Wien 5., Hollgasse (3. Stock mit Lift) und ist mit öffentlichen Verkehrsmitteln sehr gut erreichbar.

Das moderne und vollmöblierte Apartment mit einer Größe von 49m², verfügt über ein Schlafzimmer, eine voll ausgestattete Wohnküche, einen Vorraum und ein Bad (Dusche, WC und Waschmaschine).

Das Apartment wurde mit Kunstwerken von Rhea Uher gestaltet.

Die Preise gelten bei Belegung bis zu 2 Personen, der Mindestaufenthalt ist 1 Woche.
Ab einem Aufenthalt von 2 Wochen verrechnen wir den Wochenpreis.

Ab 3 Monaten und 1 Tag fällt keine Ortstaxe an.

Ausstattung & Merkmale

Grundausstattung

- Internet/Wlan
- Private Waschmaschine
- Bettwäsche
- private Toilette
- Bügeleisen & Bügelbrett
- TV
- Privater Trockner
- Handtücher
- Staubsauger
- Haartrockner

Küche

- Eigene Küche
- Kaffeemaschine
- Mikrowelle
- Gläser/Geschirr
- Geschirrspüler

Informationen

- Rauchen verboten
- Haustiere verboten
- Kurzparkzone kostenpflichtig

Bildergalerie

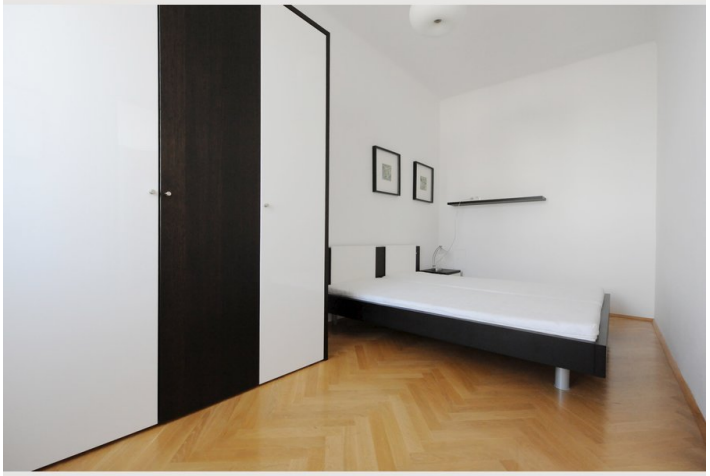

Lage

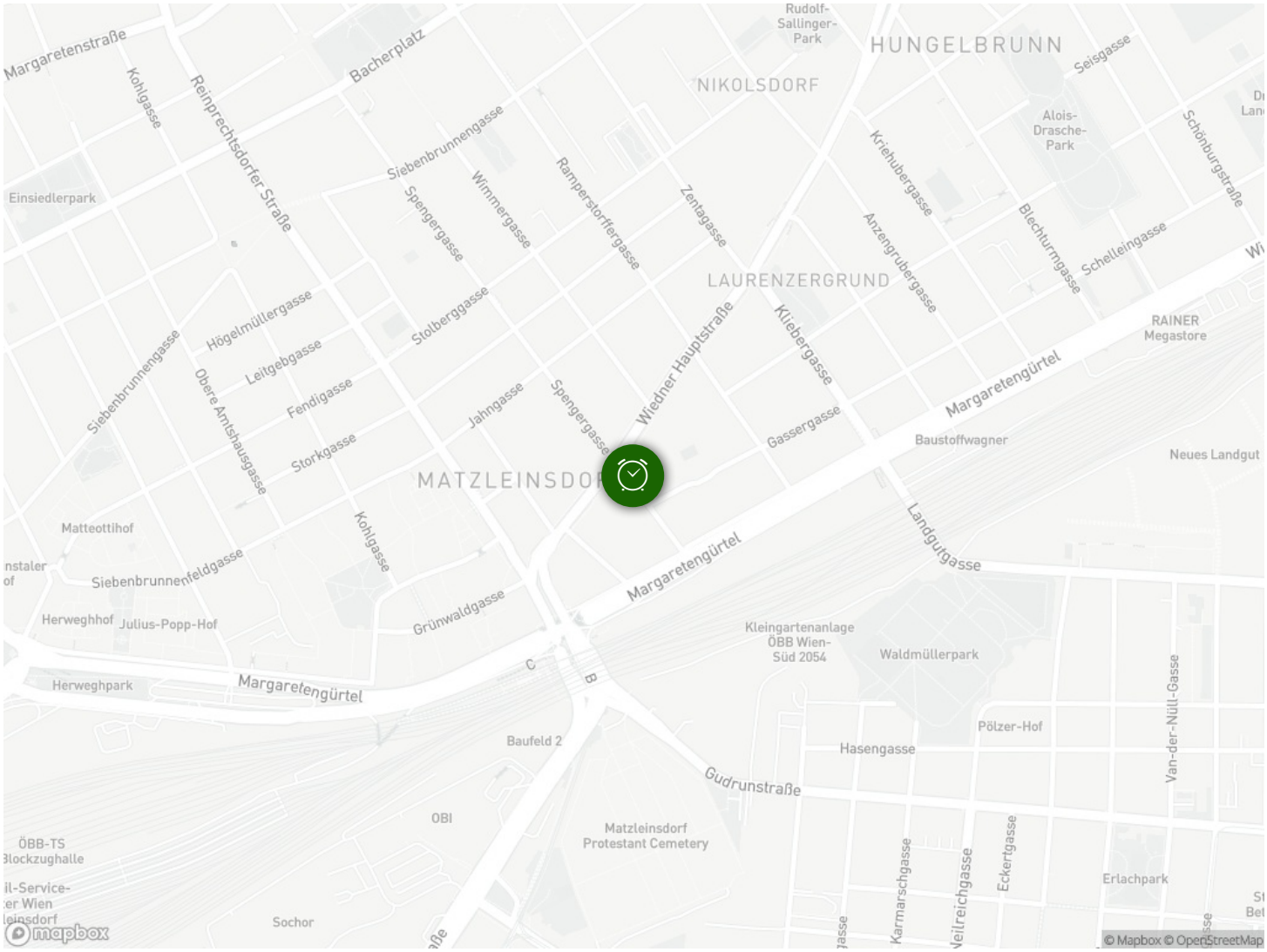
Rudolf-Sallinger-Park
HUNGELBRUNN
NIKOLSDORF
Margaretenstraße
Kohlgasse
Reinprechtsdorfer Straße
Bacherplatz
Siebenbrunnengasse
Spengergasse
Wimmergasse
Ramperstorffergasse
Zentagasse
Kriehubergasse
Anzengrubergasse
Blechturmgasse
Schelleingasse
Seisgasse
Alois-Drasche-Park
Schönburgstraße
Einsiedlerpark
LAURENZERGRUND
Stolberggasse
Wiedner Hauptstraße
Kliebergasse
RAINER Megastore
Margaretengürtel
Baustoffwagner
Neues Landgut
Högelmüllergasse
Leitgebgasse
Fendigasse
Obere Amtshausgasse
Storkgasse
Jahngasse
Gassergasse
MATZLEINSDORF
Matteottihof
Siebenbrunnenfeldgasse
Grünwaldgasse
Landgutgasse
Herweghhof
Julius-Popp-Hof
Herweghpark
Kleingartenanlage ÖBB Wien-Süd 2054
Waldmüllerpark
Baufeld 2
Pölzer-Hof
Hasengasse
Van-der-Nüll-Gasse
Gudrunstraße
OBI
Matzleinsdorf Protestant Cemetery
ÖBB-TS Blockzughalle
Karmarschgasse
Neilreichgasse
Eckertgasse
Erlachpark
Sochor
mapbox
© Mapbox © OpenStreetMap