2 ZIMMER WOHNUNG, 4820 BAD ISCHL

Terrassenwohnung, 60 m², Bad Ischl

Objektnummer: HUBQ1

Online ansehen und mieten

Zeitraum	17.12.2025 - 17.01.2026
Personenanzahl	2
Gesamtbetrag inkl. Ust.	€ 1.359,00
Kaution	€ 1.000,00

Erstklassig und ruhig gelegene EG-Wohnung, zentrumsnah und trotzdem unweit eines Erholungsgebietes und dem wunderschönenTraunfluss. Sommer wie Winter zahlreiche Aktivitäten möglich (Kletterhalle, Tennisplätze, Wandermöglichkeiten, Seilbahn, etc)

Wohnfläche
60m²

Maximalbelegung
3 Personen

Gesamte Unterkunft
1 Privates Badezimmer 2 gemeinsame Schlafzimmer

Erdgeschoss

Check-in
12:00 - 22:00 Uhr

Check-out
09:00 - 14:00 Uhr

Schlafmöglichkeiten

Wohnen und Schlafen 1

1x Doppelbett (1,80 m x 2 m)

Wohnen und Schlafen 2

1x Sofabett (2 Personen)

Beschreibung zur Unterkunft

Gemütlich möblierte Wohnung mit Süd/West-Terrasse (17 m²) inkl. Sitzgarnitur, Die Vollholzmöbel verleihen dieser Wohnung einen besonders heimeligen Charakter. Die Wohnung verfügt außerdem über ein großzügiges Schlafzimmer mit Einbauschränken sowie einer Arbeits- und Leseecke. Im Badezimmer befindet sich eine Wanne mit Glasschiebewand sowie die Wasch/Trockenmaschine.
Ein idealer Ort zum Verweilen für Erholungssuchende, ebenso aber auch für privat Arbeitende, die das Flair der "Kaiserstadt" mit seinen Cafés, Restaurants und vielen Sehenswürdigkeiten genießen wollen. Zahlreiche Seen und Berge liegen in unmittelbarer Nähe; die Stadt Salzburg ist 55 km entfernt, Hallstatt ist in 20 Minuten erreichbar und ebenso einen Besuch wert.

Ausstattung & Merkmale

Grundausstattung

- Terrasse
- Private Waschmaschine
- Bettwäsche
- private Toilette
- Staubsauger
- Reinigungsutensilien
- Internet/Wlan
- Privater Trockner
- Handtücher
- Privater Parkplatz
- Bügeleisen & Bügelbrett

Erstversorgung

- Toilettenpapier
- Seife

Küche

- Eigene Küche
- Gläser/Geschirr
- Geschirrspüler
- Kochutensilien
- Filterkaffee
- Mikrowelle

Informationen

- Für Bauarbeiter geeignet
- Rauchen verboten
- Privater Eingang
- Regelmäßige Reinigung kostenpflichtig
- Für Kinder geeignet
- Schreibtisch/Arbeitsplatz
- Haustiere auf Anfrage
- Fahrradraum kostenlos

Bildergalerie

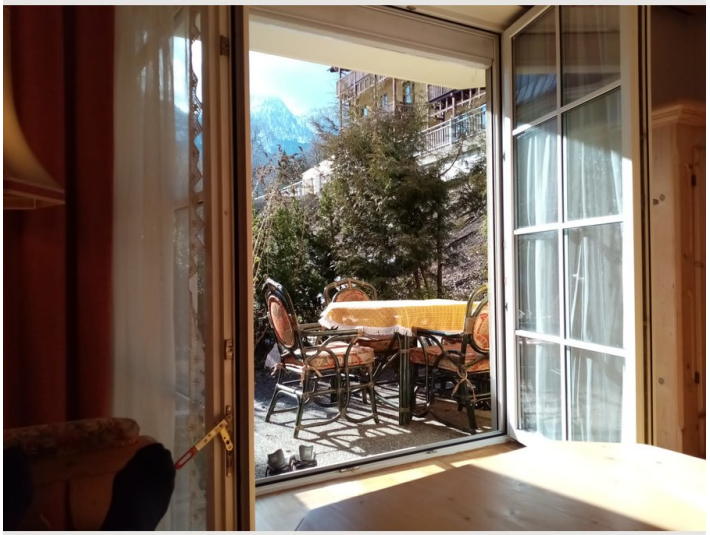

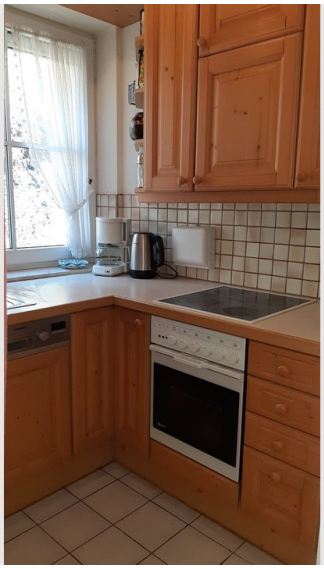

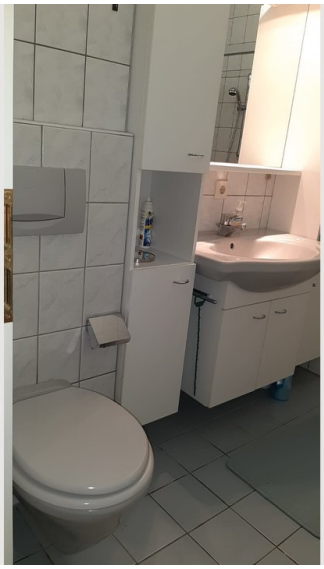

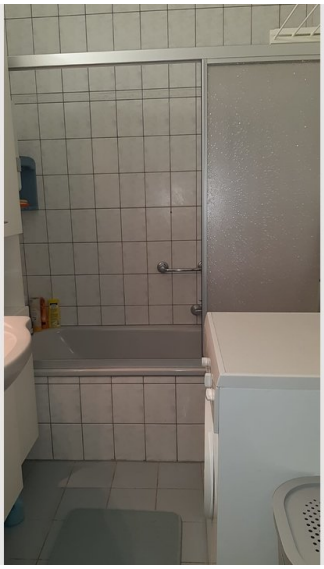

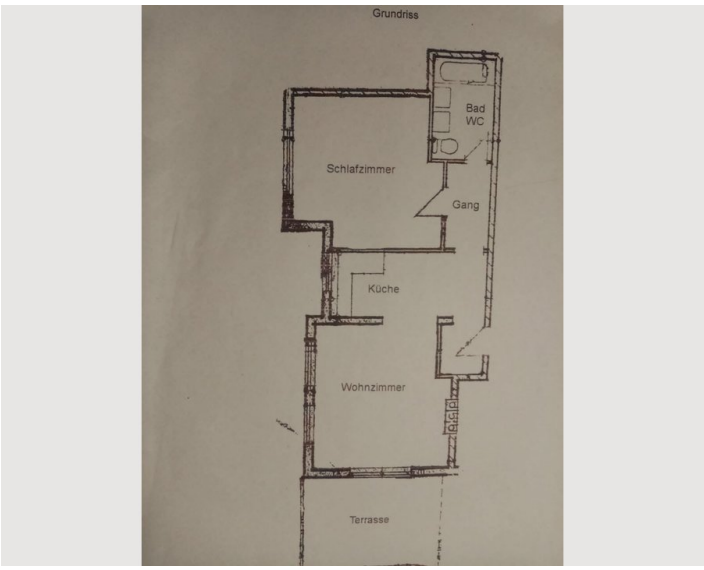

Infrastruktur

- 2 Gehminuten
- 1 Stunde mit Auto
- 15 Gehminuten
- 10 Gehminuten
- 5 Gehminuten

Geschäfte, Apotheken sowie der Bahnhof sind in 5 - 10 Gehminuten erreichbar.

Lage

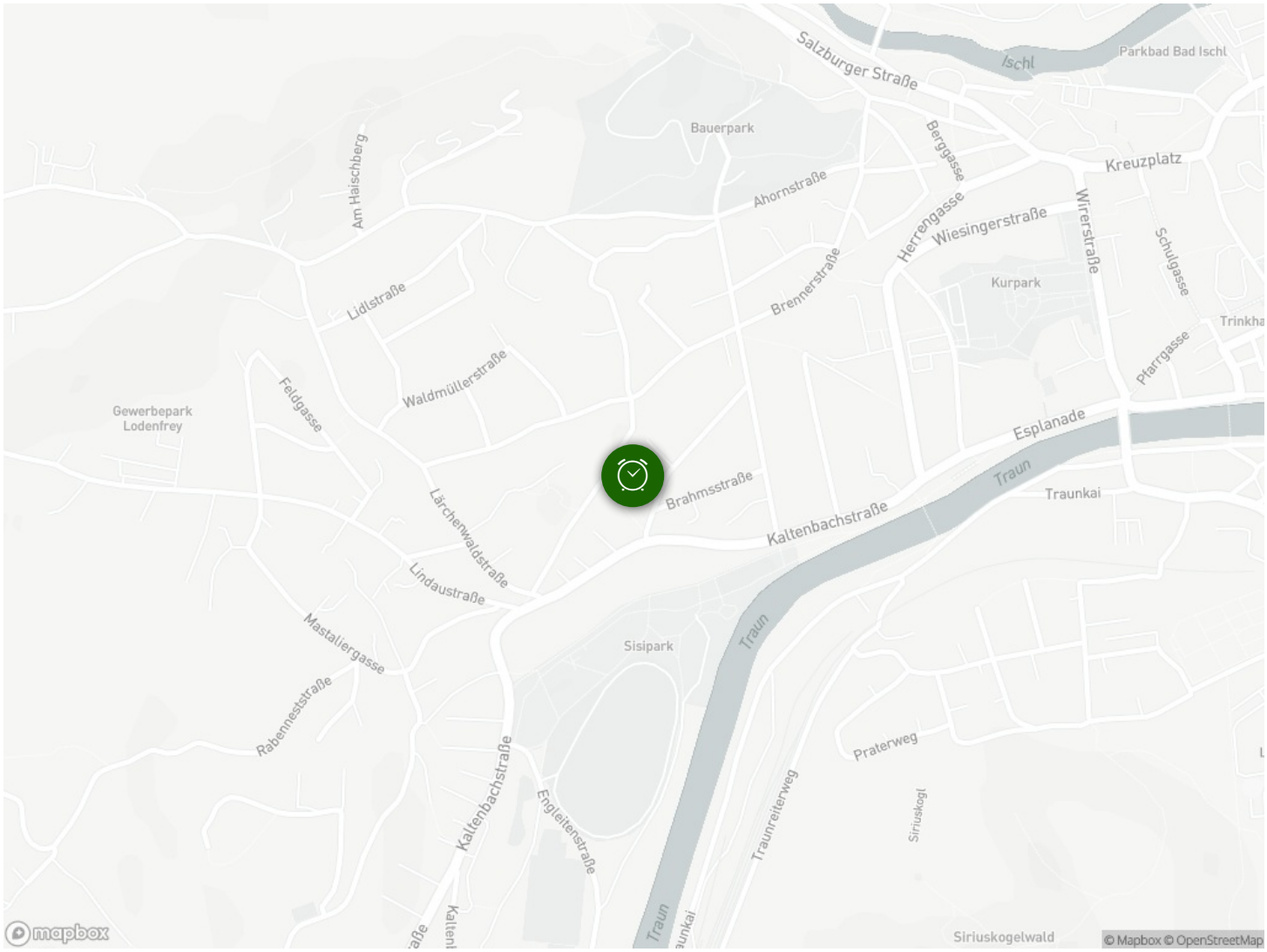
Salzburger Straße
Ischl
Parkbad Bad Ischl
Bauerpark
Berggasse
Kreuzplatz
Am Haischberg
Ahornstraße
Herrengasse
Wiesingerstraße
Wirerstraße
Schulgasse
Kurpark
Lidlstraße
Brennerstraße
Trinkha
Pfarrgasse
Waldmüllerstraße
Feldgasse
Gewerbepark
Lodenfrey
Esplanade
Traun
Traunkai
Brahmsstraße
Kaltenbachstraße
Lärchenwaldstraße
Lindaustraße
Mastaliergasse
Sisipark
Rabenneststraße
Praterweg
Kaltenbachstraße
Engleitenstraße
Traunreiterweg
Siriuskogl
Siriuskogelwald
mapbox
© Mapbox © OpenStreetMap