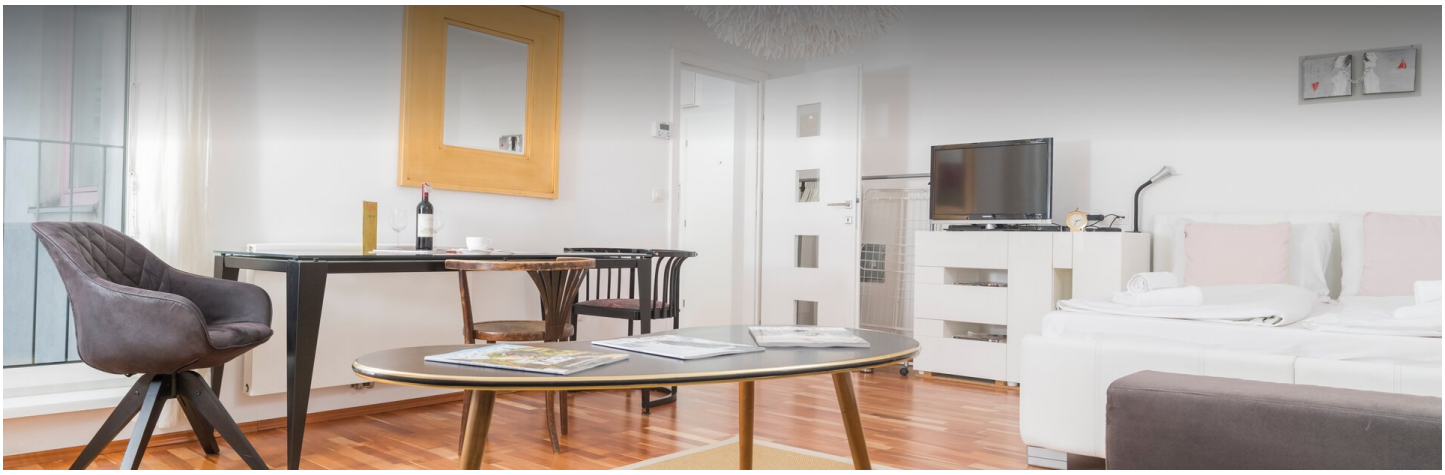

STUDIO APARTMENT, 1020 WIEN

Geschmackvoll,stylisches Studio, 5 Min Fußweg ins Zentrum, Tram vor dem Haus, U-Bahn 150 m, Ruhige Lage

Zeitraum	24.11. - 24.12.2026
Personenanzahl	2
Gesamtbetrag inkl. Ust.	€ 1.589,32
Kaution	€ 1.200,00

Objektnummer: KLGM1

Online ansehen und mieten

Neu restauriert, franz. Balkon mit Blick in den Garten, geschmackvoll eingerichtet, U-Bahn 150m, Tram direkt vor dem Haus, 5 Minuten Fußweg ins Zentrum, 15 Minuten Fußweg in die Uni, sehr gemütlich, ruhige Lage. Supermarkt 50 m .

Wohnfläche
48m²

Maximalbelegung
2 Personen

Gesamte Unterkunft
1 Privates Badezimmer 1 Wohn-Schlafzimmer

5. Stockwerk

Check-in
10:00 - 16:00 Uhr

Check-out
13:00 - 14:00 Uhr

Schlafmöglichkeiten

Wohnen & Schlafen


1x Doppelbett (1,60 m x 2 m)


1x Sofabett (1 Person)

Beschreibung zur Unterkunft

Sehr geschmackvoll, neuwertig und stylisch eingerichtete Wohnung. Ruhige Lage, Blick in den Garten, franz. Balkon, Parkettboden, Klimaanlage, Waschmaschine, Geschirrspüler,
Nespresso Maschine, Wilan, TV, Bettzeug, Handtücher, volle Geschirraustattung, hell und freundlich, großer Park (Augarten) 150 m entfernt, diverse In-Lokale. Eine Wohlfühlen-Oase und trotzdem im Zentrum. Vermietung ab 6 Monaten

Ausstattung & Merkmale

Grundausstattung

- Balkon
- TV
- Bettwäsche
- private Toilette
- Staubsauger
- Reinigungsutensilien
- Internet/Wlan
- Private Waschmaschine
- Handtücher
- Klimaanlage
- Bügeleisen & Bügelbrett
- Haartrockner

Erstversorgung

- Toilettenpapier
- Seife
- auf Anfrage Kühlschrankfüllung
- Shampoo
- Nespressokapseln

Küche

- Eigene Küche
- Gläser/Geschirr
- Geschirrspüler
- Kochutensilien
- Espressomaschine
- Mikrowelle

Informationen

- Rauchen verboten
- Schreibtisch/Arbeitsplatz
- Haustiere erlaubt
- Fahrradraum kostenlos
- Kurzparkzone kostenpflichtig
- Privater Eingang
- Regelmäßige Reinigung kostenpflichtig

Bildergalerie

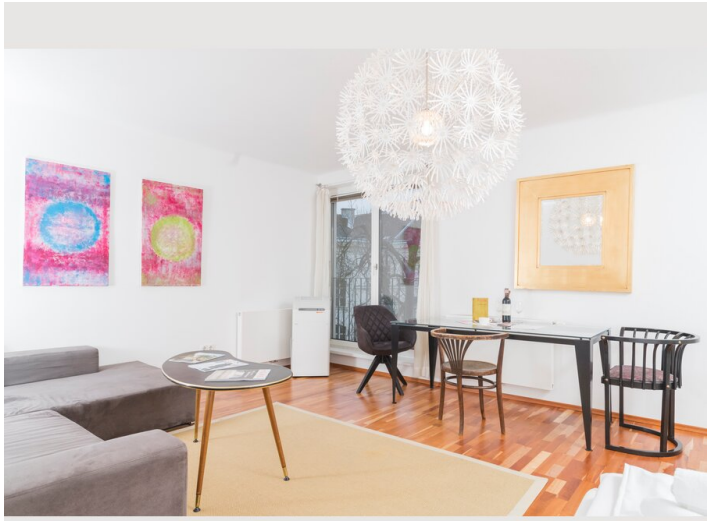

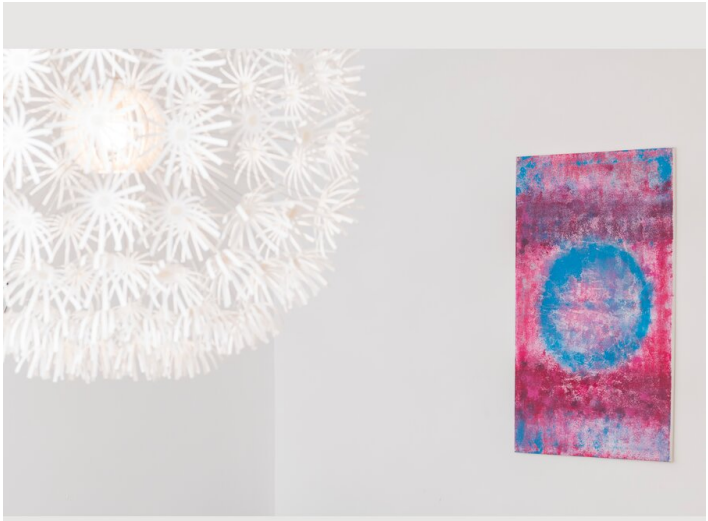

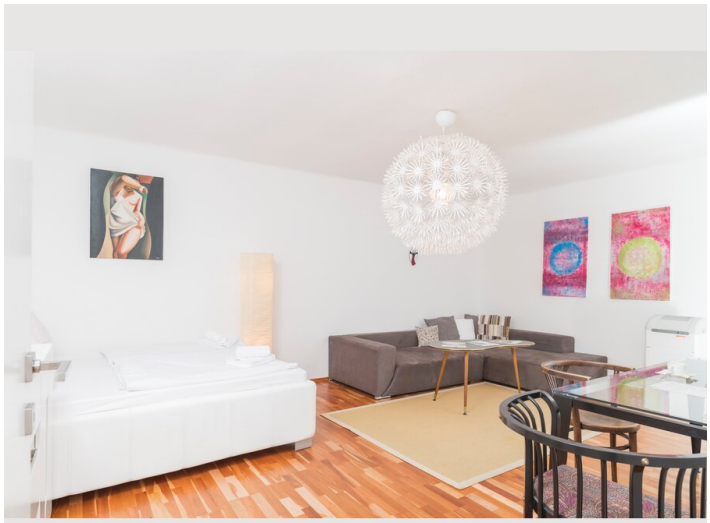

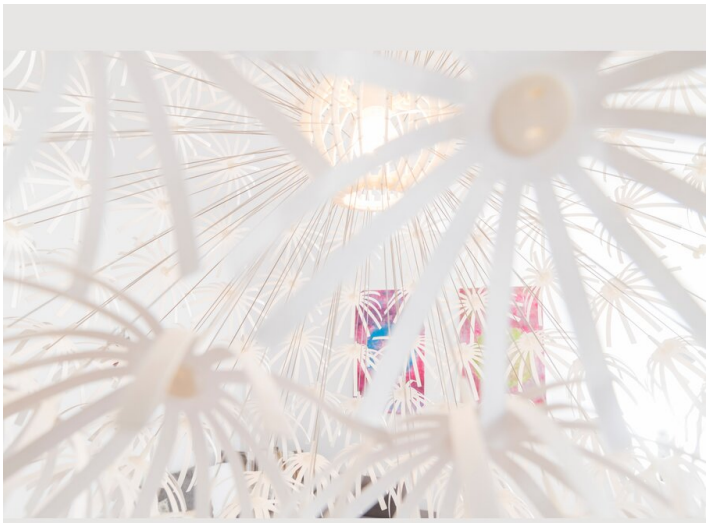

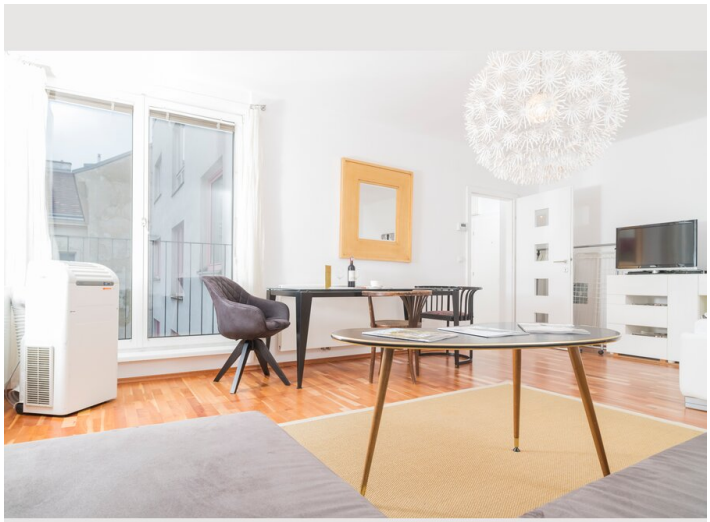

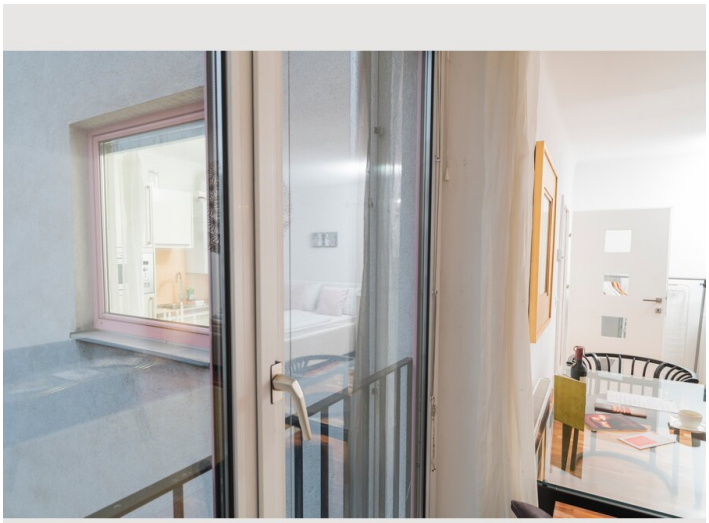

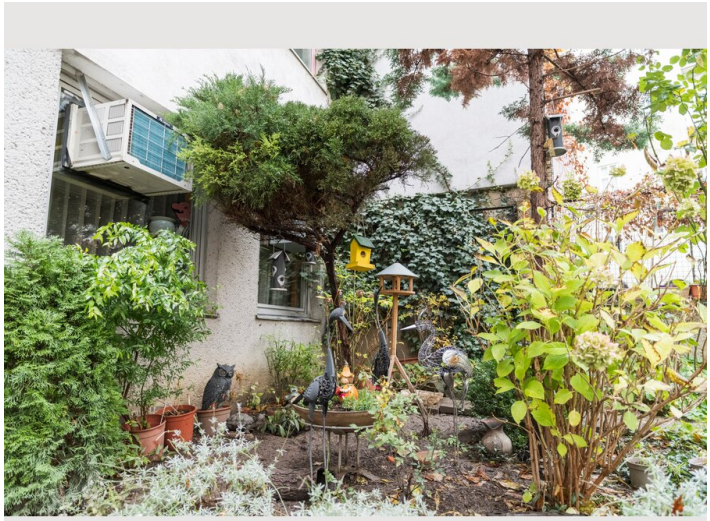



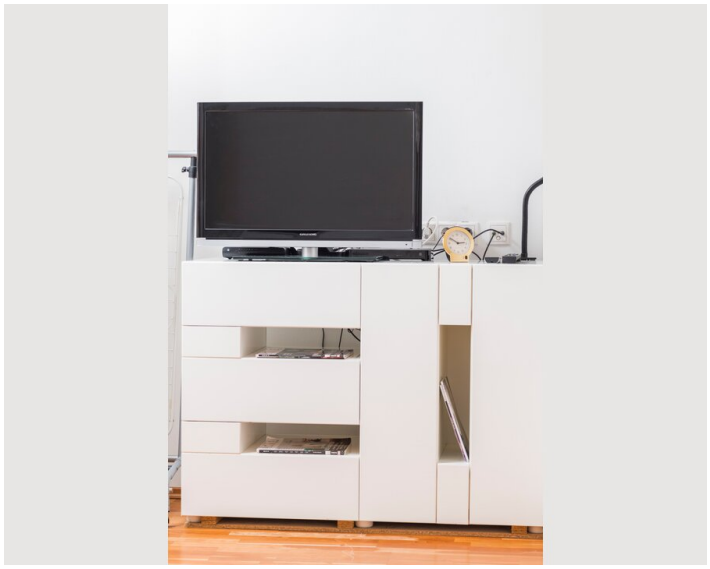



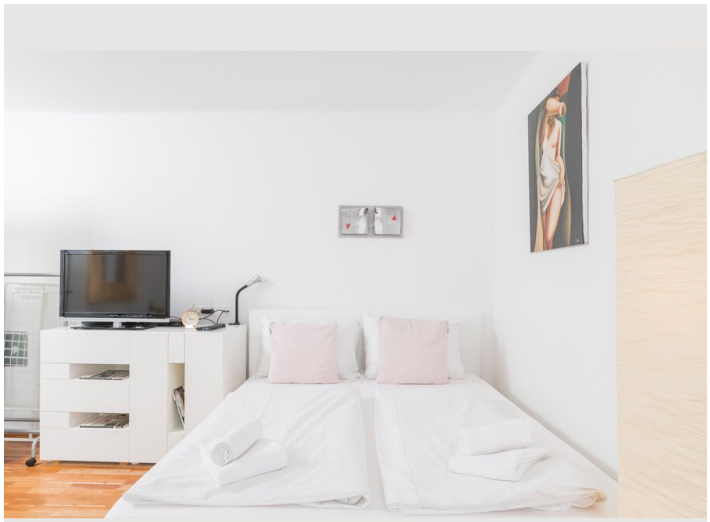







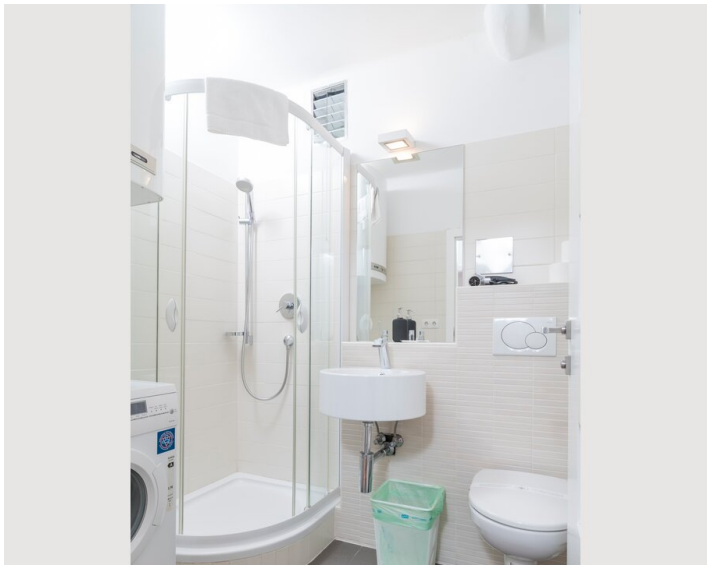





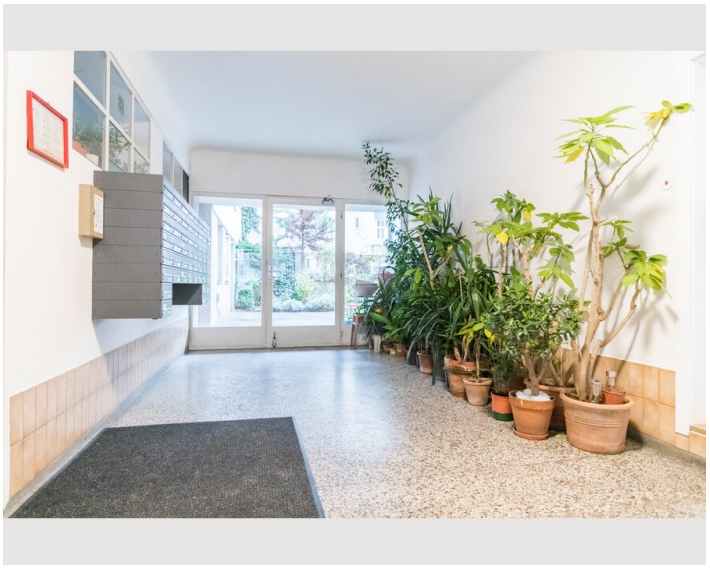

Infrastruktur

Underground, Tram in front of the house

Supermarkt im Nebenhaus, Tram und U-Bahn gleich daneben, Fußweg zum Zentrum 5 Minuten, diverse In-Lokale, großer Park 150 m entfernt, Tram vor dem Haus, U-Bahn 150 m, lange Einkaufsstraße ums Eck.

Lage

