

2 ZIMMER WOHNUNG, 5020 SALZBURG

Hans-Sachs-Gasse 24, 5020 Salzburg

Objektnummer: IVKQ1

Online ansehen und mieten

Zeitraum	26.11. - 26.12.2026
Personenanzahl	2
Gesamtbetrag inkl. Ust.	€ 2.186,56
Kaution	€ 1.700,00

2-Zimmer-Wohnung 45m2 Loggia Zentralheizung Parkplatz

Wohnfläche
45m²

Maximalbelegung
3 Personen

Gesamte Unterkunft
1 Privates Badezimmer 1 getrenntes Schlafzimmer

1. Stockwerk
Lift vorhanden

Check-in
12:00 - 12:00 Uhr

Check-out
12:00 - 12:00 Uhr

Schlafmöglichkeiten

Schlafzimmer



1x Doppelbett (1,40 m x 2 m)

Beschreibung zur Unterkunft

Die gut geschnittene, komplett renovierte und möblierte 2-Zimmer Wohnung, befindet sich im 1. Obergeschoss eines Mehrparteienhauses in Salzburg Lehen.
Vom geräumigen Vorraum aus erreichen Sie das Bad und die beiden Zimmer mit je ca. 15m2 Wohnfläche. Die Küche ist mit einer Einbauküche ausgestattet. Vom Wohn- und Essbereich gelangt man direkt zur Süd-ausgerichteten Loggia, die zusätzlich Jalousien hat, die man mit einem Schalter rauf- und runterfahren kann. Das Bad ist mit einer Regendusche ausgestattet mit WC und Waschmaschine. Von der Wohnung aus erreichen Sie in 2 Gehminuten Lebensmittelgeschäfte, Apotheken, Bushaltestellen. 15 Gehminuten von der Wohnung erreichen Sie den Bahnhof und die Altstadt Salzburg. Zusätzlich besitzt das Mehrparteienhaus einen Parkplatz im Innenhof mit Schranken, sodass ein Stellplatz für die Wohnung reserviert ist. Die Fernbedienung dazu befindet sich in der Wohnung.

Ausstattung & Merkmale

Grundausstattung

- Balkon
- TV
- Bettwäsche
- private Toilette
- Staubsauger
- Reinigungsutensilien
- Internet/Wlan
- Private Waschmaschine
- Handtücher
- Privater Parkplatz
- Bügeleisen & Bügelbrett
- Haartrockner

Erstversorgung

- Toilettenpapier
- Seife
- Shampoo
- Nespressokapseln

Küche

- Eigene Küche
- Gläser/Geschirr
- Geschirrspüler
- Kochutensilien
- Filterkaffee

Informationen

- Rauchen verboten
- Haustiere verboten
- Fahrradraum kostenlos
- Kurzparkzone kostenpflichtig
- Regelmäßige Reinigung kostenpflichtig

Bildergalerie

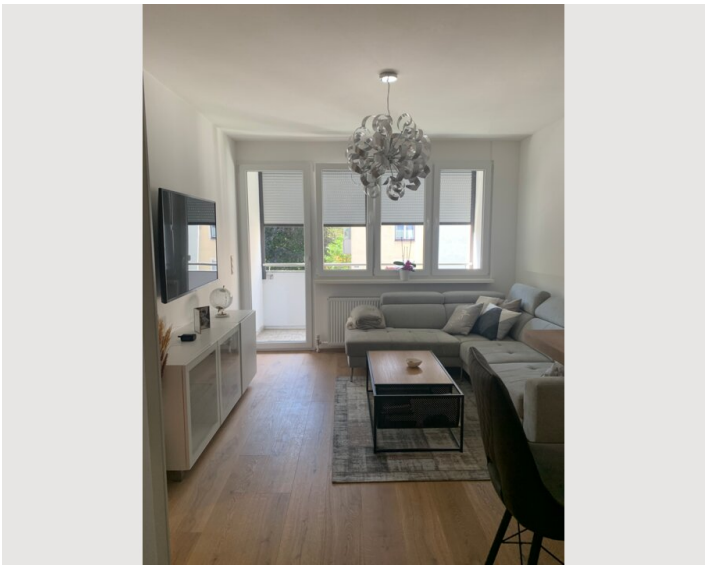

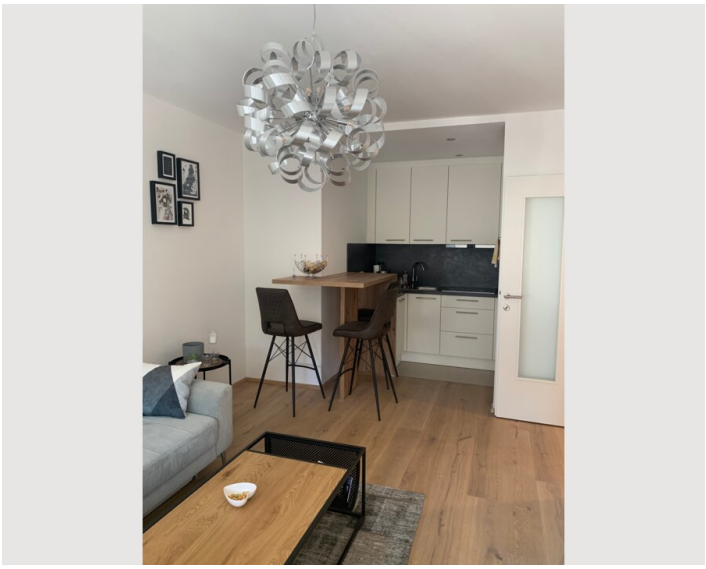

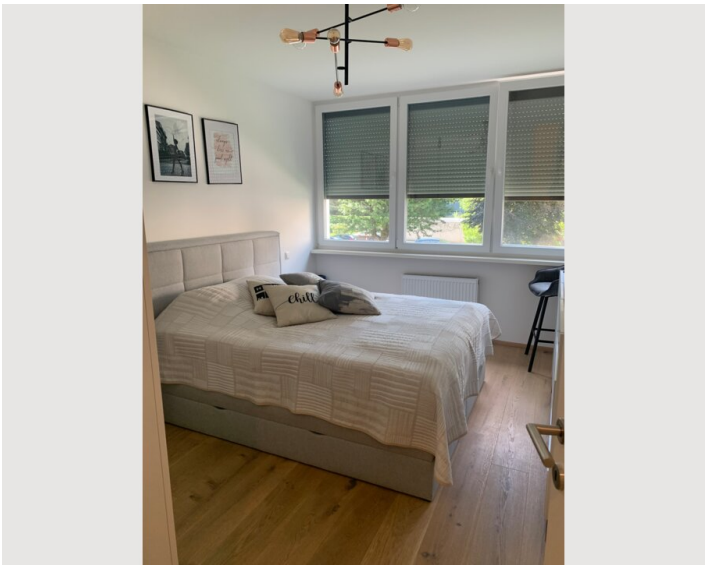





Infrastruktur

- 1 Gehminute zur Bushaltestelle
- 15 Gehminuten zum Bahnhof
- 15 Gehminuten zur Altstadt
- 15 Fahrtminuten zum Flughafen
- 2 Gehminute zum Lebensmittelgeschäft

Arzt / Krankenhaus < 1000 m
Apotheke < 200 m
Bushaltestelle < 100 m
Lebensmittelgeschäfte < 100 m
Radweg ins Zentrum < 100 m

Lage

