2 ZIMMER WOHNUNG, 1150 WIEN

Vollmöblierte und hochwertig ausgestattete Maisonette-Dachgeschosswohnung (Loft) mit ruhiger Dachterrasse

Zeitraum	09.09. - 09.10.2026
Personenanzahl	2
Gesamtbetrag inkl. Ust.	€ 2.398,76
Kaution	€ 1.900,00

Objektnummer: EQPH1

Online ansehen und mieten

Auf einer Wohnfläche von ca. 80 Quadratmetern bietet die stilvoll und liebevoll eingerichtete Wohnung gemütliche Schlafmöglichkeiten für bis zu 4 Gäste, mit einem Doppelbett im Schlafzimmer und einem Doppelsofabett im Wohnzimmer.

Wohnfläche
80m²

Maximalbelegung
4 Personen

Gesamte Unterkunft
2 Private Badezimmer 1 getrenntes Schlafzimmer 1 Wohn-Schlafzimmer

5. Stockwerk
Lift vorhanden

Check-in
10:00 - 10:00 Uhr

Check-out
11:00 - 11:00 Uhr

Schlafmöglichkeiten

Schlafzimmer

1x Doppelbett (1,80 m x 2 m)

Wohnen & Schlafen

1x Sofabett (2 Personen)

Beschreibung zur Unterkunft

Erleben Sie den jungen und lebhaften 15ten Wiener Bezirk, in unserem gemütlich-modernen Welcome Appartement. Auf einer Wohnfläche von ca. 80 Quadratmetern bietet die stilvoll und liebevoll eingerichtete Wohnung gemütliche Schlafmöglichkeiten für bis zu 4 Gäste, mit einem Doppelbett im Schlafzimmer und einem Doppelsofabett im Wohnzimmer. Die Küche, welche gemeinsam mit dem Esstisch im Wohnzimmerbereich steht, ist voll ausgestattet, damit Sie vor oder nach einem abenteuerlichen Tag auch gerne eigen gekochte Mahlzeiten genießen können. Das moderne Bad ist zudem mit einer Handtuchheizkörper ausgestattet. Große Fenster bringen viele Sonnenstrahlen in den Wohnbereich, während Ihnen der angrenzende Balkon einen herrlichen Ausblick über die Nachbarschaft bietet – der perfekte Ort um den Kaffee in der Früh zu genießen! Wifi ist verfügbar und kostenlos zur Verfügung gestellt durch die Wohnung.
Die U-Bahn Station Johnstraße (U3) ist nur 5 Gehminuten entfernt und bringt sie in nur 5 Minuten zur lebhaften Einkaufstraße (Mariahilfer Straße) und somit auch ins Zentrum.

Ausstattung & Merkmale

Grundausstattung

- Dachterrasse
- Musikanlage/Dockingstation
- Drucker
- Bettwäsche
- private Toilette
- Bügeleisen & Bügelbrett
- Haartrockner
- Internet/Wlan
- TV
- Private Waschmaschine
- Handtücher
- Staubsauger
- Reinigungsutensilien

Feuerstelle

- Gasgrill

Erstversorgung

- Toilettenpapier
- Seife
- Shampoo

Küche

- Eigene Küche
- Gläser/Geschirr
- Geschirrspüler
- Kochutensilien
- Kaffeemaschine

Informationen

- Rauchen verboten
- Schreibtisch/Arbeitsplatz
- Haustiere erlaubt
- Kurzparkzone kostenpflichtig
- Privater Eingang
- Fahrradraum kostenlos

Bildergalerie

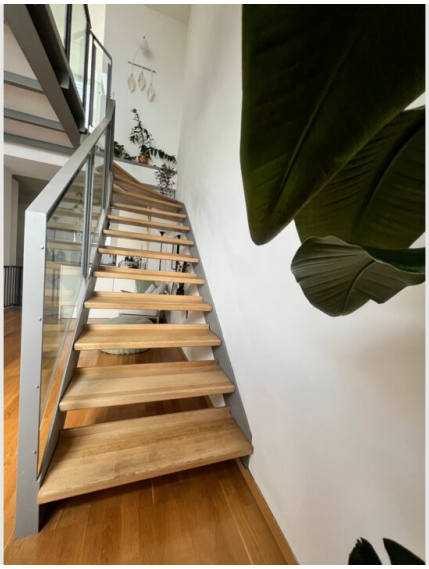

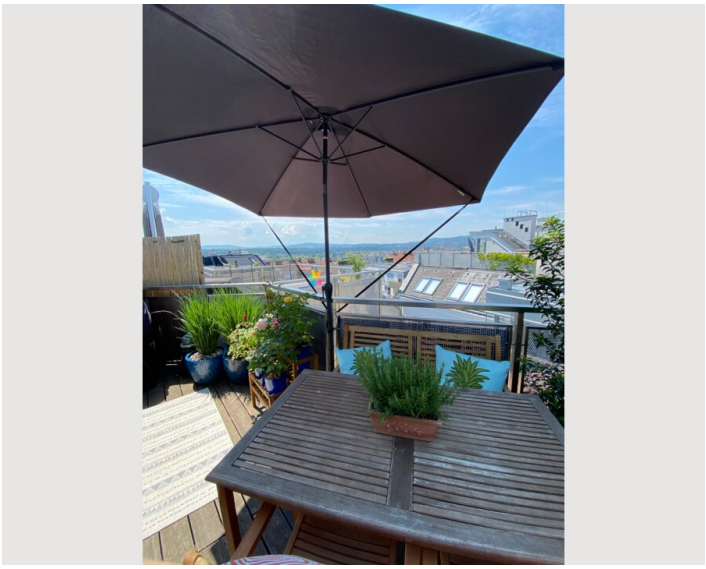

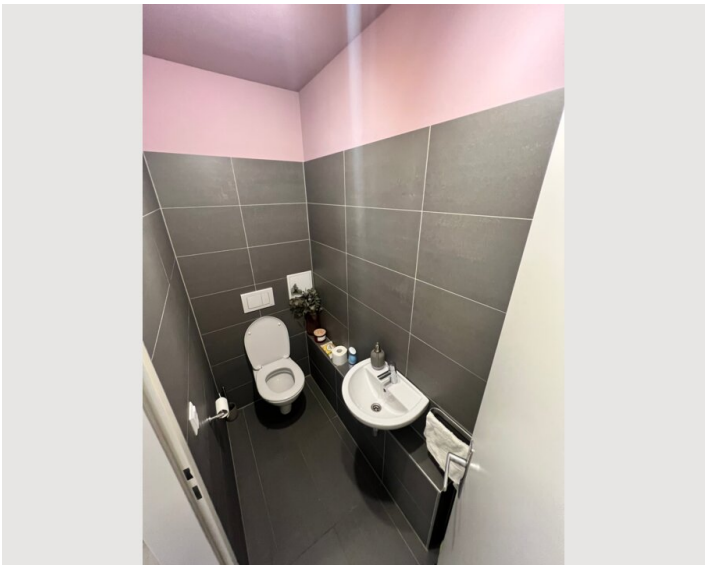

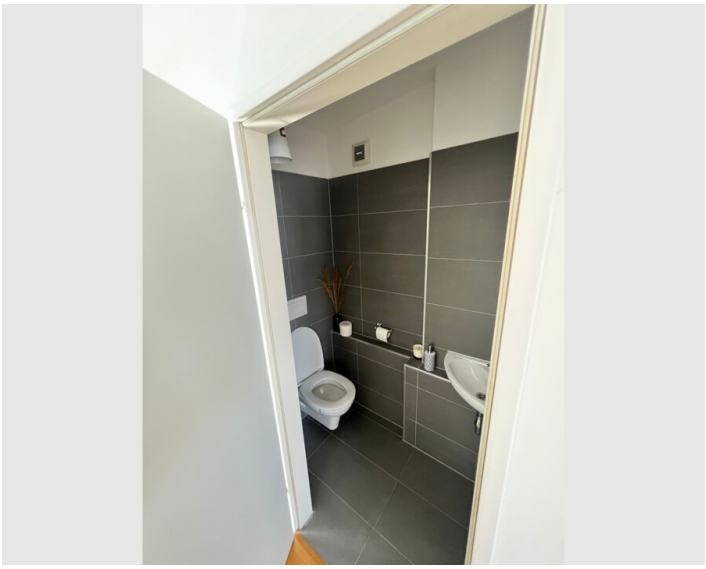

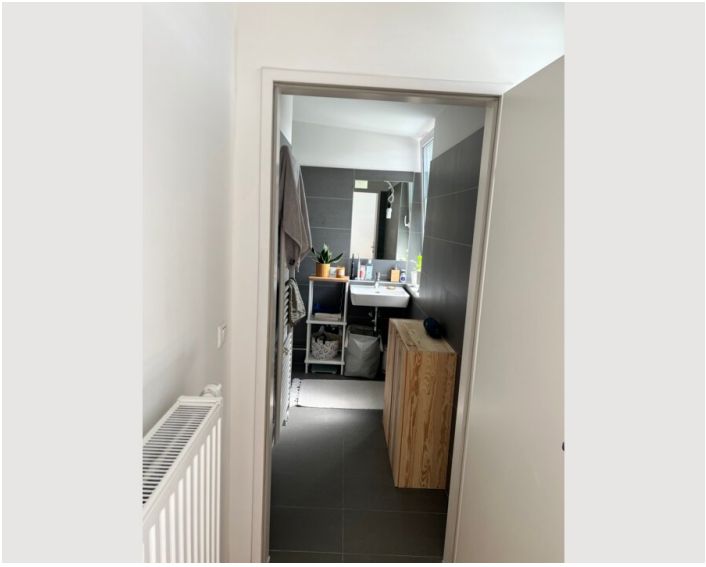

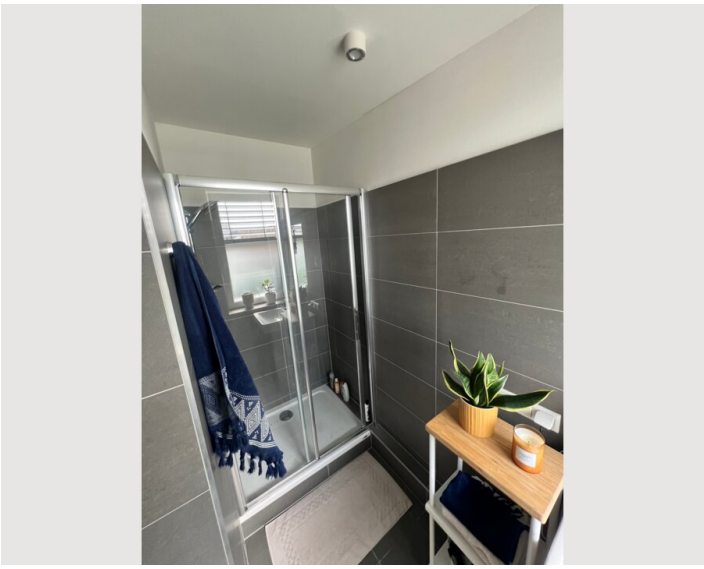

Infrastruktur

In unmittelbarer Umgebung (5 Gehminuten) haben sie verschiedenste Lebensmittelgeschäfte (Hofer, Lidl, Billa und Spar). Zudem gibt es hier auch einige sehr empfehlenswerte Restaurants. Die U-Bahn Station "Johnstraße" befindet sich direkt vor der Haustür. Mit der Linie U3 sind sie zügig in der Innen-Stadt.

Lage

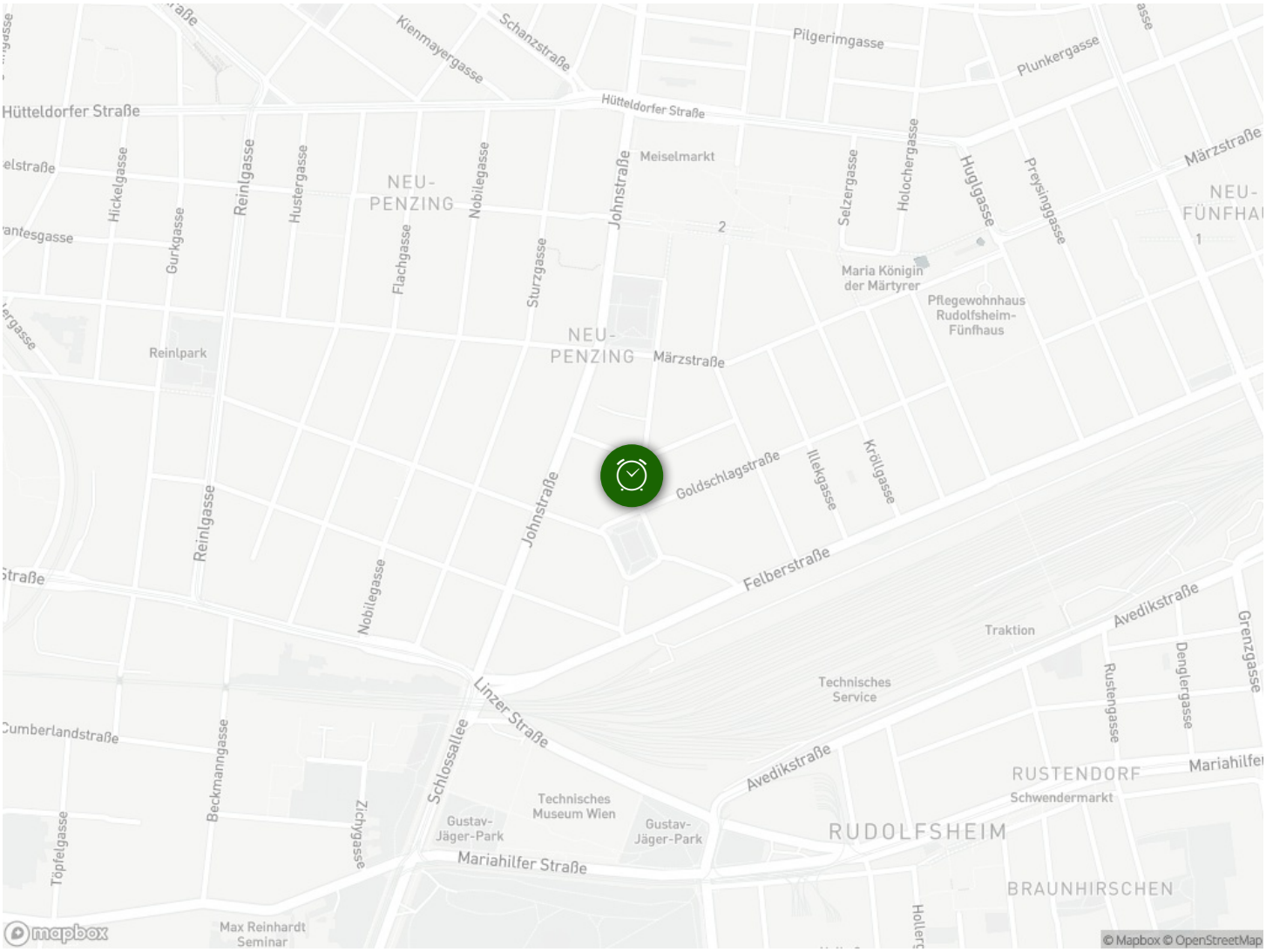

Hütteldorfer Straße
Kienmayergasse
Schanzstraße
Pilgerimgasse
Plunkergasse
Meiselmarkt
Johnstraße
Selzergasse
Holochergasse
Huglgasse
Preysinggasse
Märzstraße
NEU-
PENZING
Hickelgasse
Gurkgasse
Reinlgasse
Hustergasse
Nobilegasse
Flachgasse
Sturzgasse
Maria Königin
der Märtyrer
Pflegewohnhaus
Rudolfsheim-
Fünfhaus
Reinlpark
Goldschlagstraße
Illekgasse
Kröllgasse
Felberstraße
Avedikstraße
Traktion
Technisches
Service
Linzer Straße
Schlossallee
Cumberlandstraße
Beckmanngasse
Zichygasse
Töpfelgasse
Technisches
Museum Wien
Gustav-
Jäger-Park
Mariahilfer Straße
RUSTENDORF
Schwendermarkt
RUDOLFSHEIM
BRAUNHIRSCHEN
Rustengasse
Denglergasse
Grenzgasse
Max Reinhardt
Seminar
mapbox
© Mapbox © OpenStreetMap