

STUDIO APARTMENT, 83395 FREILASSING

ANKOMMEN. AUSPACKEN. WOHLFÜHLEN.

Objektnummer: DOLT2

Online ansehen und mieten

Zeitraum	24.11. - 24.12.2026
Personenanzahl	2
Gesamtbetrag inkl. Ust.	€ 1.445,24
Kaution	€ 1.100,00

Freuen Sie sich schon jetzt auf diese im Frühjahr 2022 komplett neu gestaltete Wohnung! Funktionell, gemütlich und modern eingerichtet bietet sie Ihnen eine sehr angenehme Wohnatmosphäre in ruhiger sonniger Lage mit Grünblick und Top-Infrastruktur.

Wohnfläche
32m²

Maximalbelegung
1 Person

Gesamte Unterkunft
1 Privates Badezimmer 1 Wohn-Schlafzimmer

1. Stockwerk

Check-in
14:00 - 16:00 Uhr

Check-out
10:00 - 12:00 Uhr

Schlafmöglichkeiten

Wohnen & Schlafen



1x Doppelbett (1,60 m x 2 m)

Beschreibung zur Unterkunft

Ihr Zuhause auf Zeit liegt im 1. Stock eines 5-Familienhauses und verfügt über einen praktischen Vorraum mit Garderobe, ein Bad mit Dusche samt neuer Sanitärausstattung, ein vielseitig nutzbares "Wohn-/Arbeits-/Chill-/Ess-/Schlafzimmer" und eine moderne Küche mit einem großen Fenster.

Die Küche ist ebenfalls komplett neu und mit allem ausgestattet, was man so braucht: Cerankochfeld, Geschirrspüler, Backofen, Dampfgarer und einem geräumigen Kühlschrank mit "Bio-Fresh 0°-Zone"!

Einem erholsamen Schlaf steht auf dem gemütlichen Doppelbett nichts im Wege.

Die Wohnung ist insgesamt sehr hell und vermittelt ein angenehmes freundliches Wohlfühlambiente.

Gerne beantworten wir Ihre Detailfragen.
Wir freuen uns, Sie bei uns zu begrüßen und wünschen Ihnen eine angenehme Zeit!

Ausstattung & Merkmale

Grundausstattung

- Gartenmitbenutzung
- Private Waschmaschine
- Handtücher
- Parken auf der Straße ohne zeitliche Begrenzung kostenlos möglich
- Bügeleisen & Bügelbrett
- Haartrockner
- TV
- Bettwäsche
- private Toilette
- Staubsauger
- Reinigungsutensilien

Erstversorgung

- Toilettenpapier
- Seife
- auf Anfrage Kühlschrankfüllung
- Shampoo
- Nespressokapseln

Küche

- Eigene Küche
- Gläser/Geschirr
- Geschirrspüler
- Kochutensilien
- Espressomaschine
- Dampfgarer

Informationen

- Für Kinder geeignet
- Haustiere verboten
- Fahrradraum kostenlos
- Rauchen verboten
- Regelmäßige Reinigung kostenpflichtig

Bildergalerie

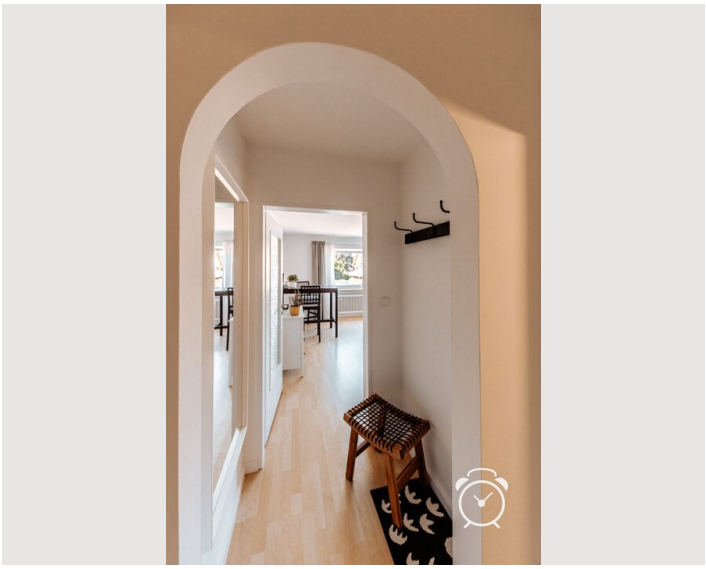

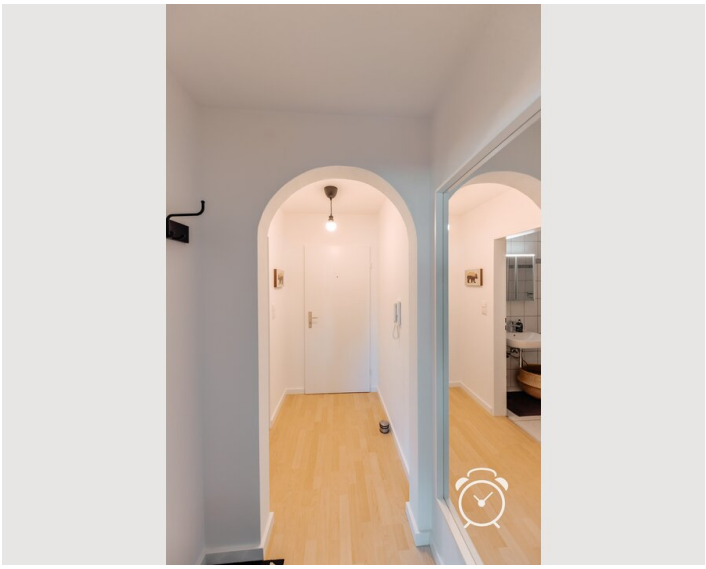





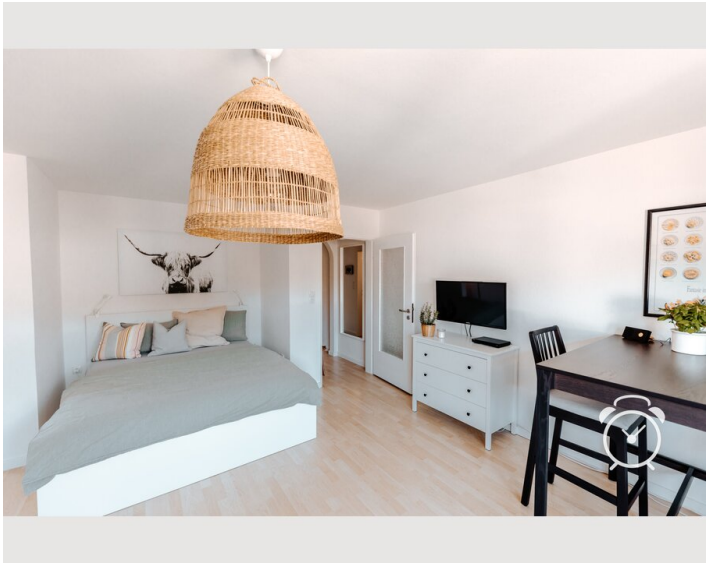

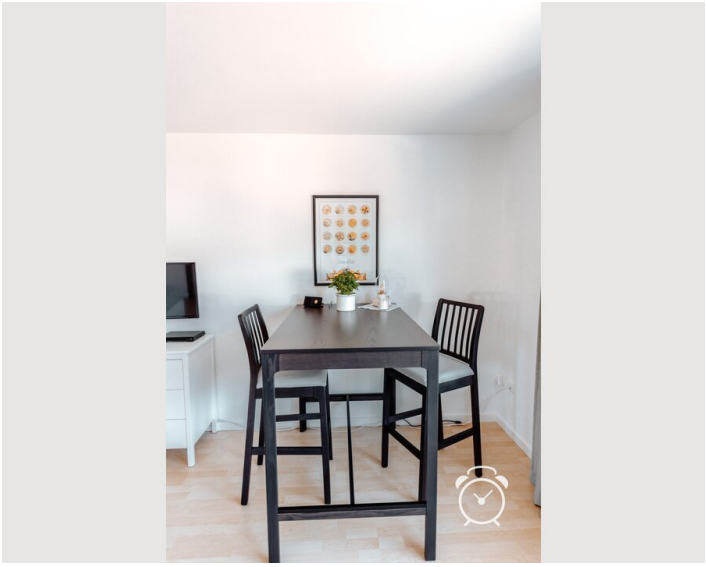







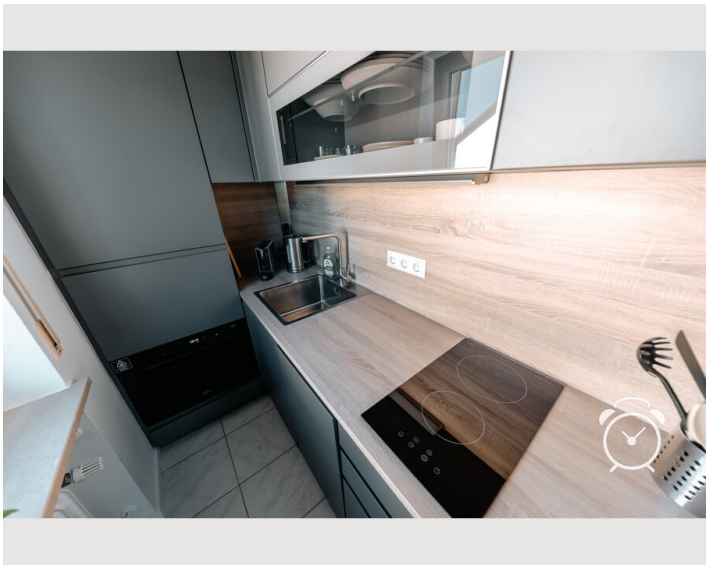

Video

Zum Video



Infrastruktur

5 Gehminuten

5 Gehminuten

ca. 10 Gehminuten

Flughafen Salzburg: 15-20 Autominuten

5 Gehminuten

Traditionelle Gasthäuser mit urigen Biergärten und gutbürgerlicher Küche, einige italienische Restaurants, Eisdielen, verschiedene Lebensmittelmärkte, ein Baumarkt, Drogeriemärkte sowie zahlreiche Geschäfte des täglichen Bedarfs sind bequem zu Fuß erreichbar.

In 5 Minuten sind sie beispielsweise mit dem Fahrrad an der Saalach und können entweder Richtung Wals-Siezenheim oder auch in die Stadt Salzburg radeln. In ca. 20 Minuten erreichen Sie die Freibäder in Freilassing oder Ainring. Ins Hallenbad Freilassing sind es ca. 10 Radlminuten. Wenn Sie direkt von der Wohnung aus Joggen gehen möchten, sind sie ebenfalls in wenigen Minuten "in der Natur".

Besonders praktisch ist die Bahnverbindung zum Hauptbahnhof Salzburg (Fahrzeit ca. 12 Minuten). Die S-Bahn fährt in regelmäßigen Abständen z.B. bis nach Straßwalchen oder zur FH in Puch-Urstein bzw. nach Golling-Abtenau. Auch Seekirchen am Wallersee ist sehr gut erreichbar. (Weitere Infos gerne auf Anfrage)

Lage

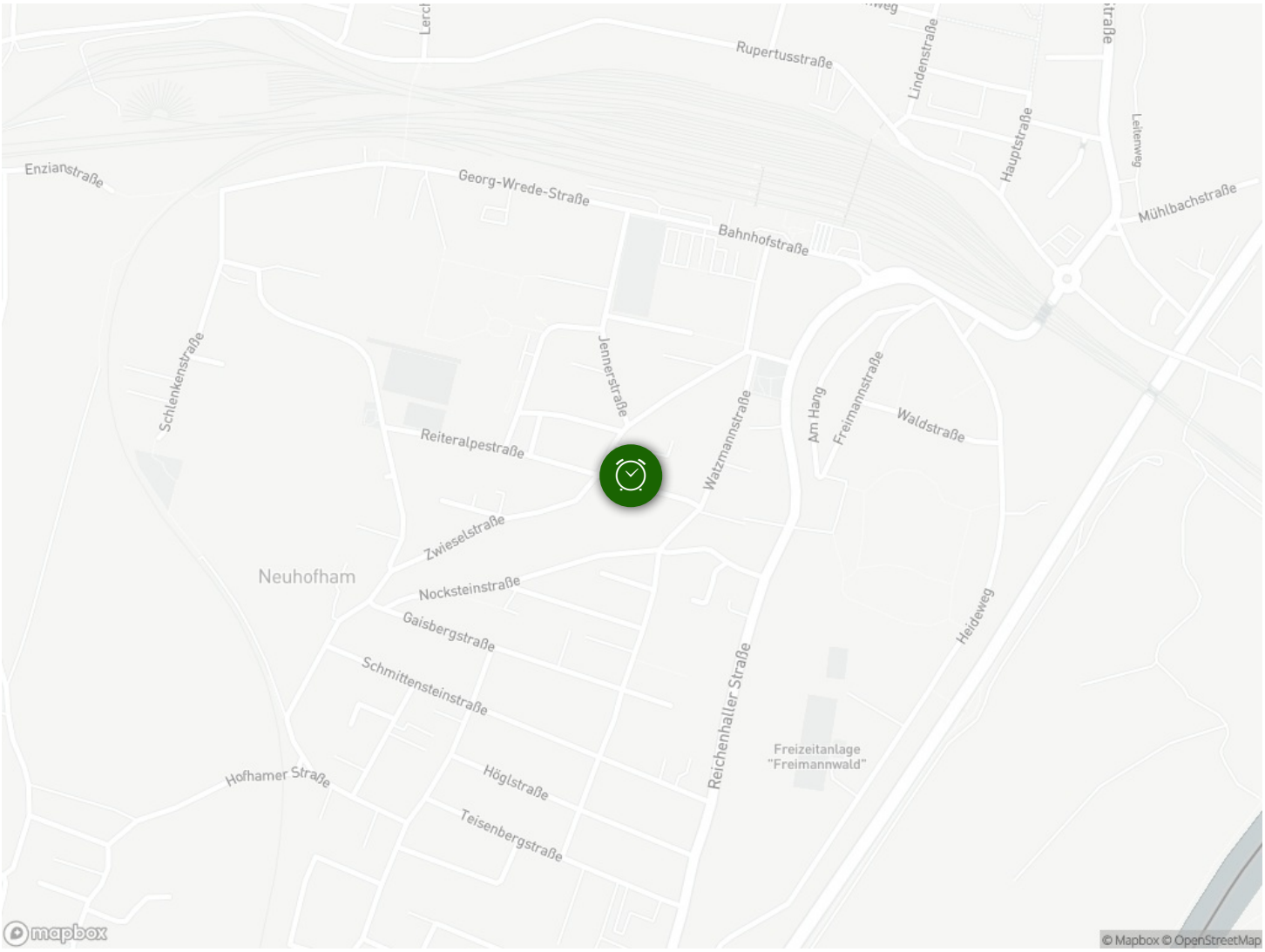
Rupertusstraße
Lindenstraße
Hauptstraße
Leitenweg
Mühlbachstraße
Enzianstraße
Georg-Wrede-Straße
Bahnhofstraße
Schlenkenstraße
Jennerstraße
Watzmannstraße
Am Hang
Freimannstraße
Waldstraße
Reiteralpestraße
Zwieselstraße
Neuhofham
Nocksteinstraße
Gaisbergstraße
Schmittensteinstraße
Reichenhaller Straße
Heideweg
Freizeitanlage "Freimannwald"
Hofhamer Straße
Höglstraße
Teisenbergstraße
mapbox
© Mapbox © OpenStreetMap