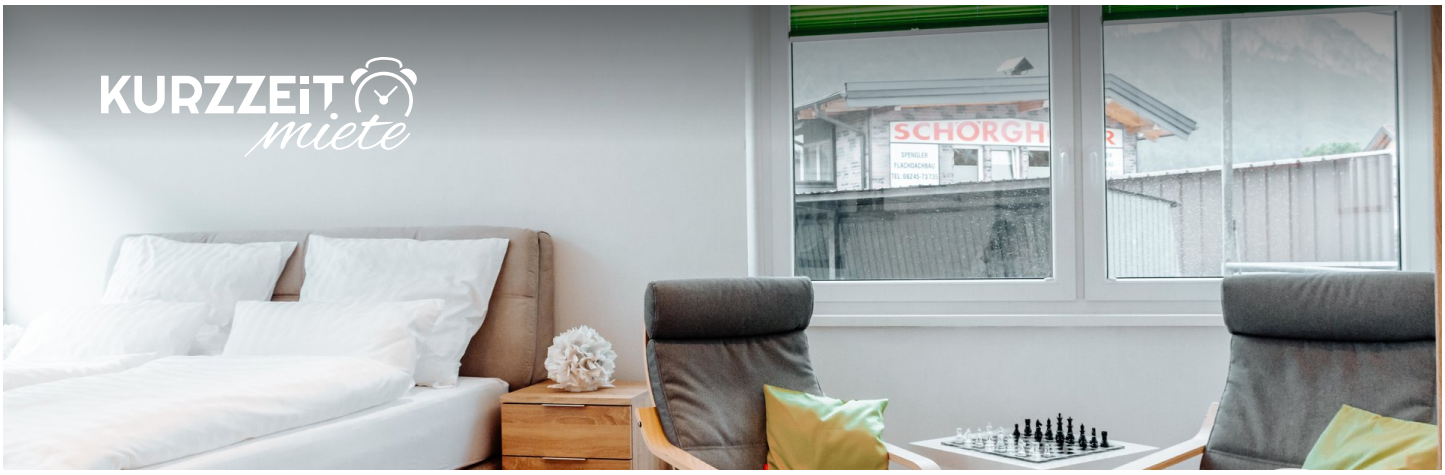

3 Zimmer Wohnung, Hallein

Großzügige 3-Zimmer Wohnung in Hallein

Objektnummer: MONH1

ONLINE ANSEHEN UND MIETEN

Zeitraum	10.05. - 10.06.2024
Personenanzahl	2
Gesamtbetrag inkl. Ust.	€ 2.346,87
Kaution	€ 1.700,00

Viel Platz für 4 Personen. Neue Möbel und Einrichtung im Juni 2020.
TV in allen 3 Zimmern.

Wohnfläche
125m²

Maximalbelegung
4 Personen

Gesamte Unterkunft
1 privates Badezimmer 2 getrennte Schlafzimmer

Erdgeschoss

Check-in
12:00 - 20:00 Uhr

Check-out
10:00 - 12:00 Uhr

Schlafmöglichkeiten

Schlafzimmer 1

1x Doppelbett (1,80 m x 2 m)

Schlafzimmer 2

2x Einzelbett

Beschreibung zur Unterkunft

Kleine Terasse zum Grillen oder Chillen direkt am Almbach. Romantisches Bachrauschen inclusive.

Ausstattungsmerkmale

Grundausstattung

- Terrasse
- TV
- Bettwäsche
- private Toilette
- Staubsauger
- Haartrockner
- Internet/Wlan
- Private Waschmaschine
- Handtücher
- Privater Parkplatz
- Reinigungsutensilien

Erstversorgung

- Toilettenpapier
- Seife

Küche

- Eigene Küche
- Gläser/Geschirr
- Kochutensilien
- Geschirrspüler

Informationen

- Für Bauarbeiter geeignet
- Rauchen verboten
- Privater Eingang
- Regelmäßige Reinigung kostenpflichtig
- Für Kinder geeignet
- Schreibtisch/Arbeitsplatz
- Haustiere auf Anfrage

Zusatzleistungen

- Reinigung wöchentlich (€ 50,00)
- Bettwäschewechsel (€ 30,00)
- Handtuchwechsel wöchentlich (€ 30,00)

Alle Preisangaben Brutto pro Monat - Abrechnung erfolgt direkt mit dem Vermieter.

Bildergalerie

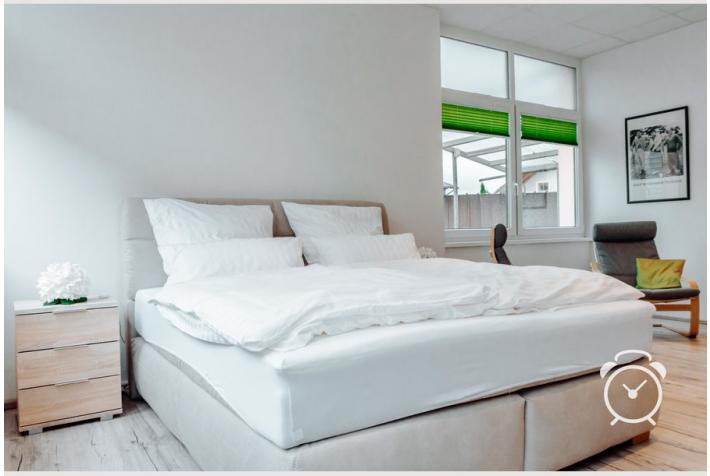

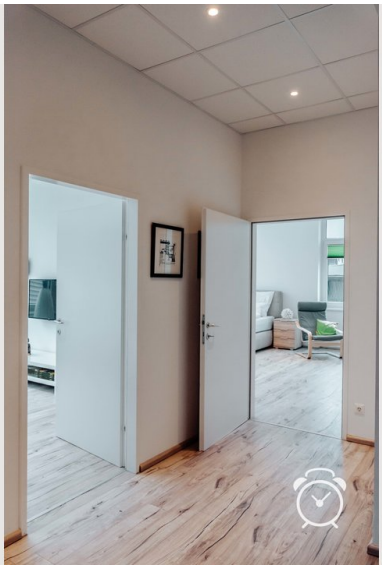

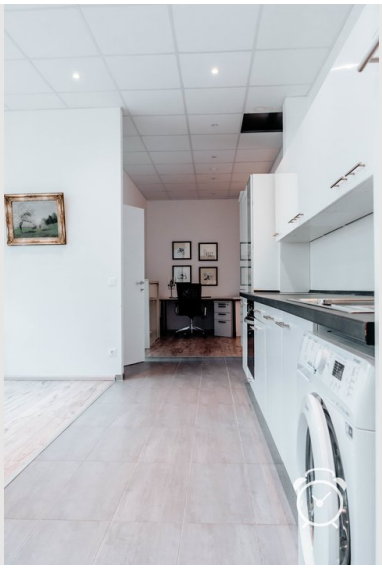

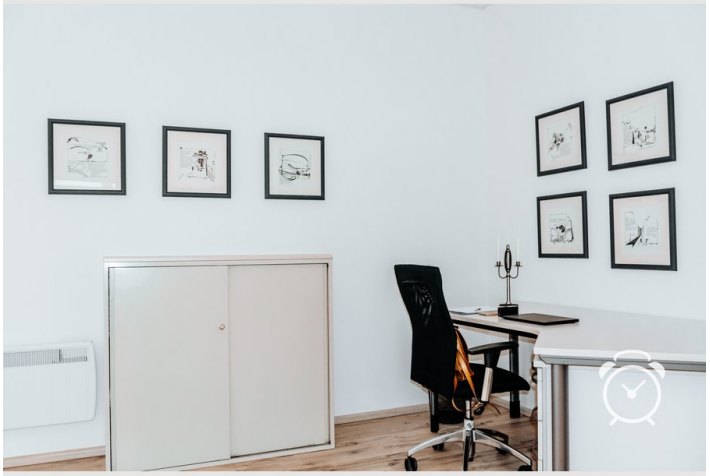

Infrastruktur

- 50 m
- 150 m
- 10 Minuten zu Fuss
- 20 Minuten mit dem Auto
- Hallein 5 Minuten, Salzburg 30 Minuten

Die Wohnung liegt sehr verkehrsgünstig, kurze Wege nach Hallein und Salzburg. Alle Geschäfte gut erreichbar. Direkt an Radwegen angebunden.

Lage

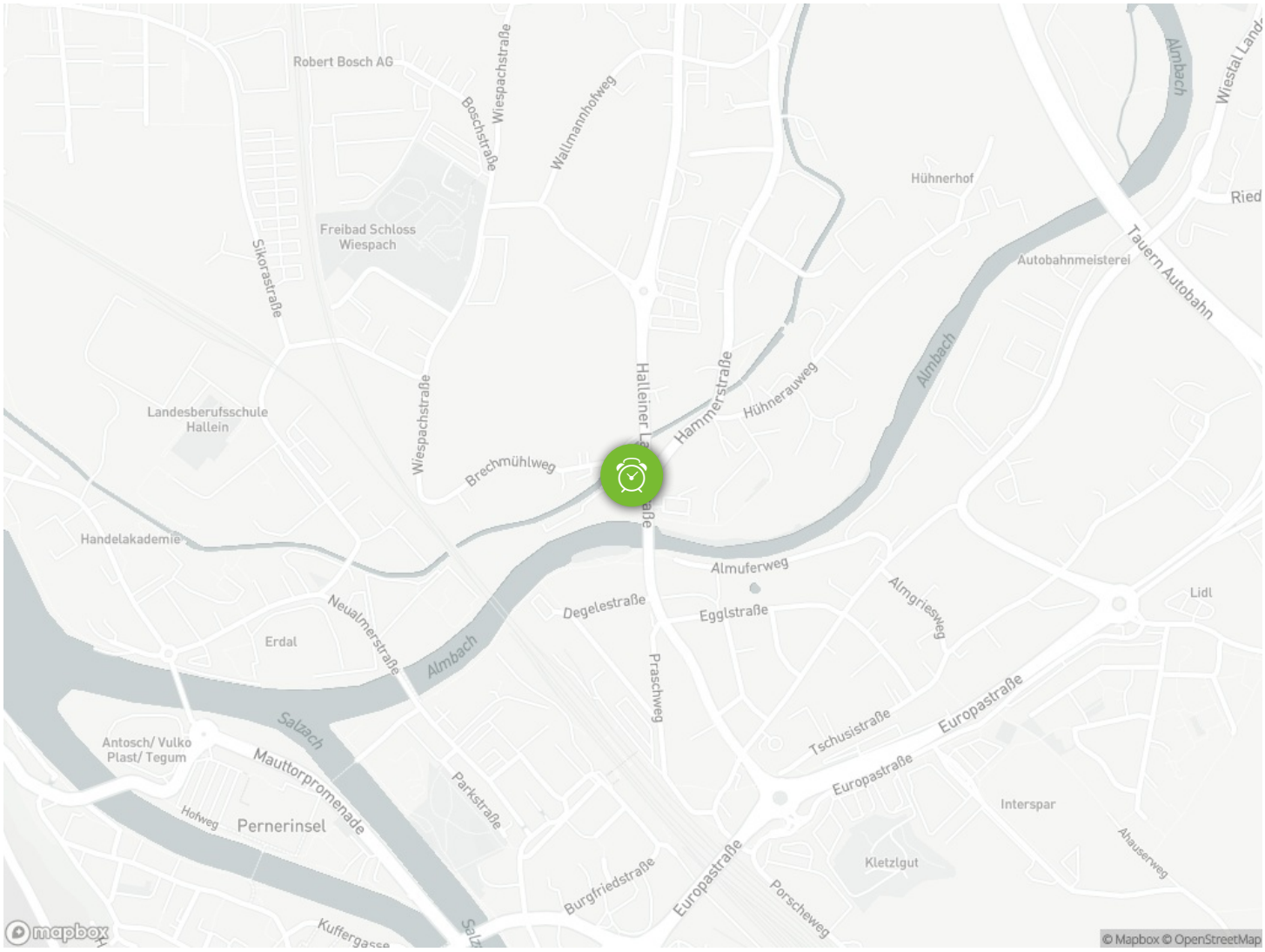
Robert Bosch AG
Wiespachstraße
Boschstraße
Waltmannhofweg
Hühnerhof
Freibad Schloss Wiespach
Sikorastraße
Autobahnmeisterei
Tauern Autobahn
Almbach
Landesberufsschule Hallein
Wiespachstraße
Hammerstraße
Hühnerauweg
Brechmühlweg
Handelakademie
Almuferweg
Almgriesweg
Lidl
Degelestraße
Egglstraße
Neualmerstraße
Erdal
Almbach
Praschweg
Salzach
Antosch/ Vulko Plast/ Tegum
Mauttorpromenade
Tschusistraße
Europastraße
Europastraße
Parkstraße
Hofweg
Pernerinsel
Interspar
Kletzlgut
Ahauserweg
Burgfriedstraße
Europastraße
Porscheweg
Kuffergasse
© Mapbox © OpenStreetMap