3 ROOM APARTMENT, 4692 NIEDERTHALHEIM

Appartement Niederthalheim

Object number: MAHF2

View and rent online

Period	10/07/ - 10/08/2025
Number of persons	2
Total incl. VAT.	€ 2.362,07
Security deposit	€ 1.800,00

Wir bieten für Ihren Aufenthalt / Urlauber / Reisende / Beschäftigte großzügige, helle, qualitativ ausgestattete Gästezimmer/Appartements in der Größe von 65 m2. Bäckerei, Bank befindet sich gegenüber von der Wohnung.

Living space
65m²

Maximum occupancy
6 Persons

Complete accommodation
1 Shared bathroom 2 Separated bedrooms 1 Living-Sleepingroom

2. floor

Check-in
15:00 - 00:00 Clock

Check-out
10:00 - 10:30 Clock

Sleeping options

Bedroom 1

1x Double bed (2 m x 2 m)

1x Single bed

Bedroom 2

2x Single bed

Living and sleeping

1x Sofa bed (1 person)

Descripiton of accommodation

Das Appartement ist eingerichtet für 6 Personen:
1. Schlafzimmer mit Doppeltbett und 1 Einzelbett,
2. Schlafzimmer mit 2 Einzelbetten, Wohnküche mit Esstisch, Ausziehcouch und TV, Wlan, Bad, Dusche WC und Parkplatz.

Equipment & Features

Basic equipment

- Internet/Wifi
- Community washing machine
- Towels
- Vacuum cleaner
- Cleaning utensils
- TV
- Bedclothes
- Private parking space
- Iron & ironing board
- Hairdryer

First supply

- Toilet paper
- Soap

Kitchen

- Shared kitchen
- Filter coffee
- Microwave
- Glasses/Tableware
- Dishwasher

Informations

- Smoking not allowed
- Regular cleaning free of charge
- Pets allowed

Picture gallery

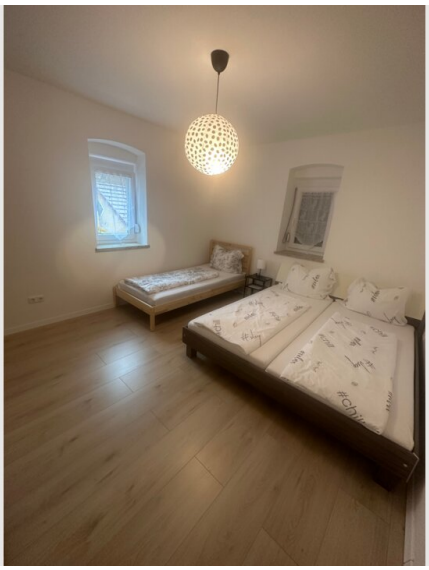

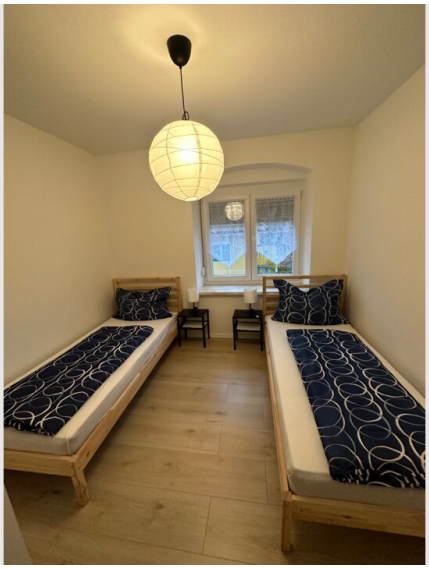

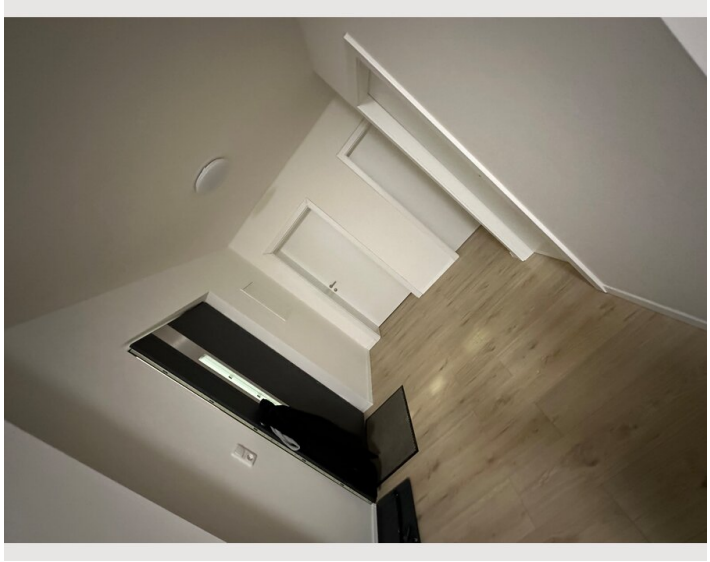

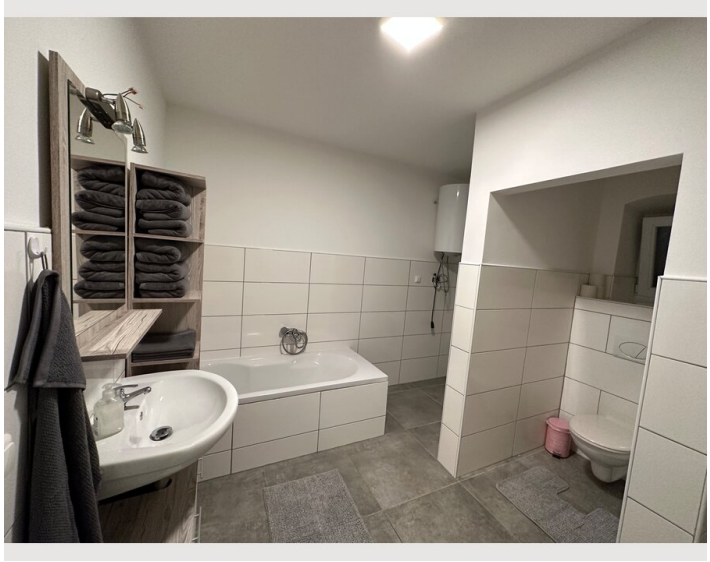

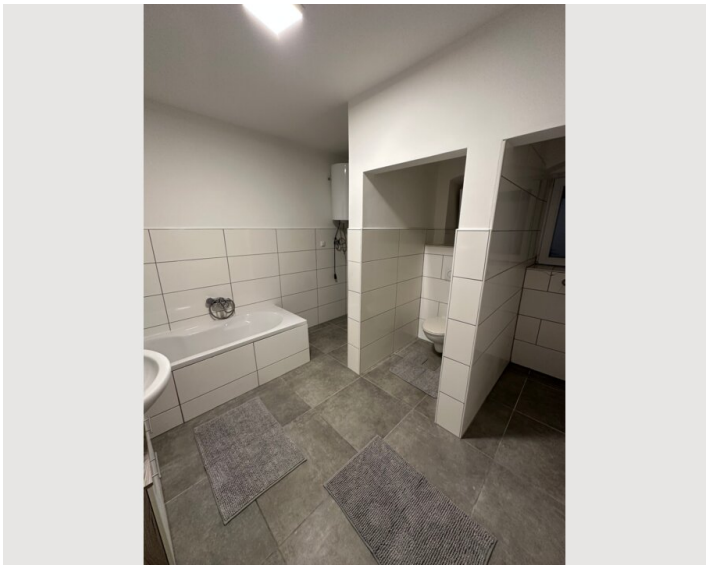

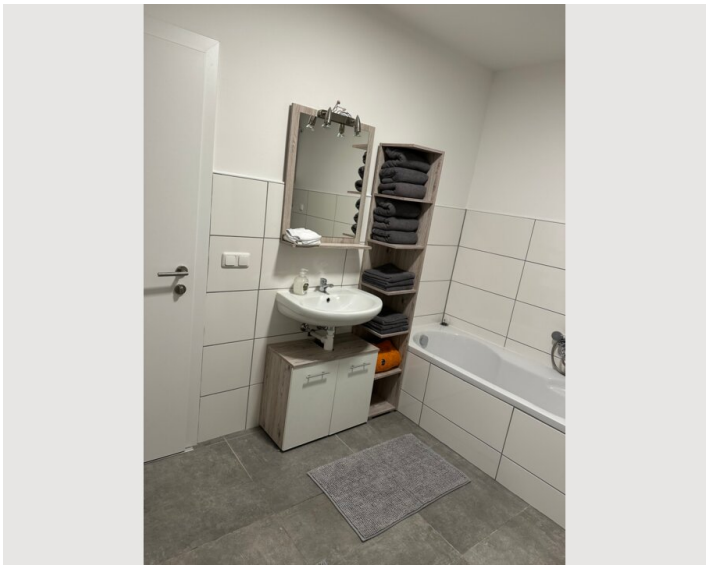

Infrastructure

Das Zentrum Schwanenstadt befindet sich 4 Km von Niederthalheim mit dem Auto eine Bushaltestelle ist ebenfalls in der nähe.
Aktivitäten mit Entfernungen: Gaspoltshofen ca. 6,5 km, Lambach ca. 11 km, Wolfsegg am Hausruck ca. 10 km, Gmunden ca. 25 km, Vöcklabruck ca.17 km, Seewalchen am Attersee ca. 30 km.
nächstgelegene Flughäfen Linz und Salzburg ca. 50 km.
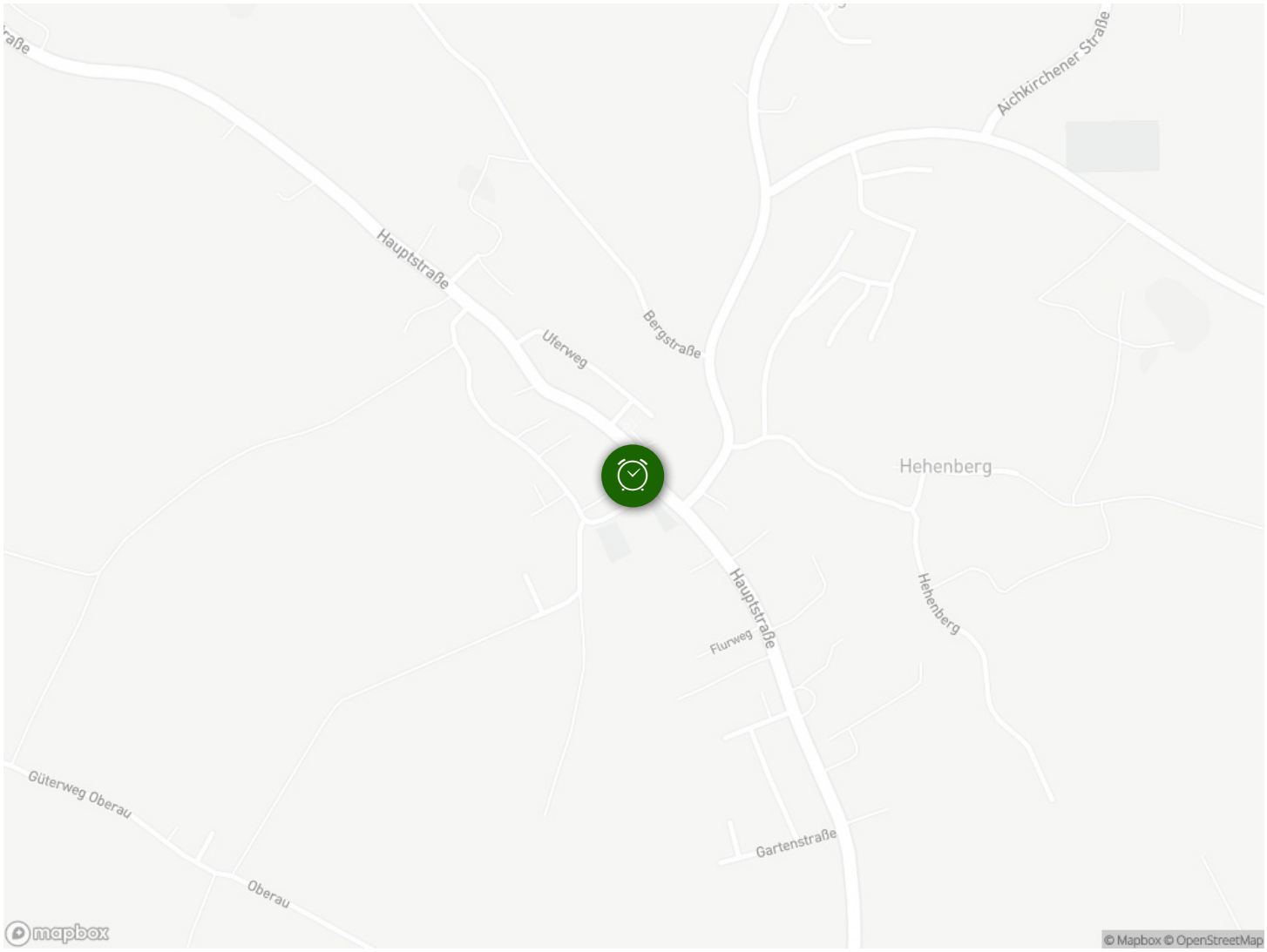
Location