

2 ROOM APARTMENT, 6020 INNSBRUCK

Nordkette modern living

Object number: KJAQ1

View and rent online

Period	24/11/ - 24/12/2026
Number of persons	2
Total incl. VAT.	€ 2.860,86
Security deposit	€ 2.200,00

Über den Dächern von Innsbruck, im Ruhe- und Erholungsgebiet Hungerburg, befindet sich die neu renovierte, moderne und gemütliche 2-Zimmer-Terrassenwohnung. In der Nähe gibt es eine gute Busverbindung in die Innenstadt oder zur Nordkettenbahn.

Living space
60m²

Maximum occupancy
4 Persons

Complete accommodation
1 Private bathroom 1 Separated bedroom 1 Living-Sleepingroom

Ground floor

Check-in
15:00 - 20:00 Clock

Check-out
07:00 - 11:00 Clock

Sleeping options

Sleeping room



1x Double bed (1,80 m x 2 m)

Living & Sleeping



1x Sofa bed (2 persons)

Descripiton of accommodation

Die Wohnung befindet sich im EG eines Terrassenhauses. Es gibt einen großzügigen Wohnbereich mit vollausgestatteter Küche, Esstisch für 4 Personen, eine Couch welche man auch ausziehen kann, TV mit Prime Video, W-Lan. Das Schlafzimmer ist vom Gang oder vom Wohnbereich erreichbar - man kann es mittels einer Schiebetür abtrennen. Dort befindet sich auch ein großzügiger Kleiderschrank. Der Boden ist in der gesamten Wohnung mit Eichenparkett ausgestattet. Die Terrasse ist nach Süd/West ausgerichtet und bietet einen Blick ins Grüne. Sie ist vom Wohnraum sowie vom Schlafzimmer aus zugänglich. Des weiteren gibt es noch einen großzügigen Abstellraum, worin sich auch eine Waschmaschine, Putzsachen, Bügelbrett und Wäscheständer befinden.

Equipment & Features

Basic equipment

- Terrace
- TV
- Bedclothes
- Private toilet
- Iron & ironing board
- Hairdryer
- Internet/Wifi
- Private washing machine
- Towels
- Vacuum cleaner
- Cleaning utensils

First supply

- Toilet paper
- Soap
- Fridge filling on request
- shampoo
- Nespresso capsules

Kitchen

- Private kitchen
- Espresso machine
- Glasses/Tableware
- Dishwasher

Informations

- Not suitable for children
- Short-term parking zone subject to a charge
- Pets on request
- Bicycle room free of charge
- Smoking not allowed
- Private entrance
- Regular cleaning at extra cost

Picture gallery





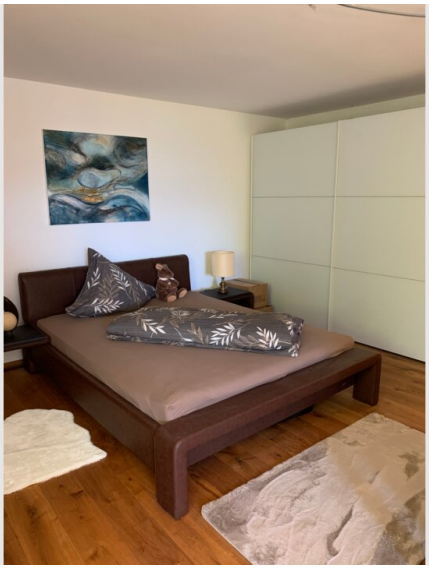







Infrastructure

- zu Fuss 3 Minuten
- Mit Bus oder Bahn gut erreichbar
- Mit Bus oder Taxi
- Bahn, Bus oder Taxi

Die Hungerburg befindet sich ca. 300m oberhalb von Innsbruck. Mit Auto, Bus, Bahn oder Taxi ist unsere Unterkunft problemlos zu erreichen. In unmittelbarer Nähe findest du Radwege, Wanderwege, die Nordkettenbahn mit der du auf die Seegrube und aufs Hafelekar kommst sowie die Hungerburgbahn, die dich in nur 7 Minuten mitten in die Altstadt bringt.
Sommer wie Winter gibt es unzählige Möglichkeiten für sportliche Aktivitäten, auch befinden sich in unterschiedlichen Entfernungen gemütliche und kulinarische Hütten - welche zu Fuss, mit dem Fahrrad oder mit der Bahn erreichbar sind. Ein Tennisplatz befindet sich auch ganz in der Nähe. Der nächste Supermarkt ist 4,4 km. Gerne gebe ich dir persönlich weitere Informationen.

Location

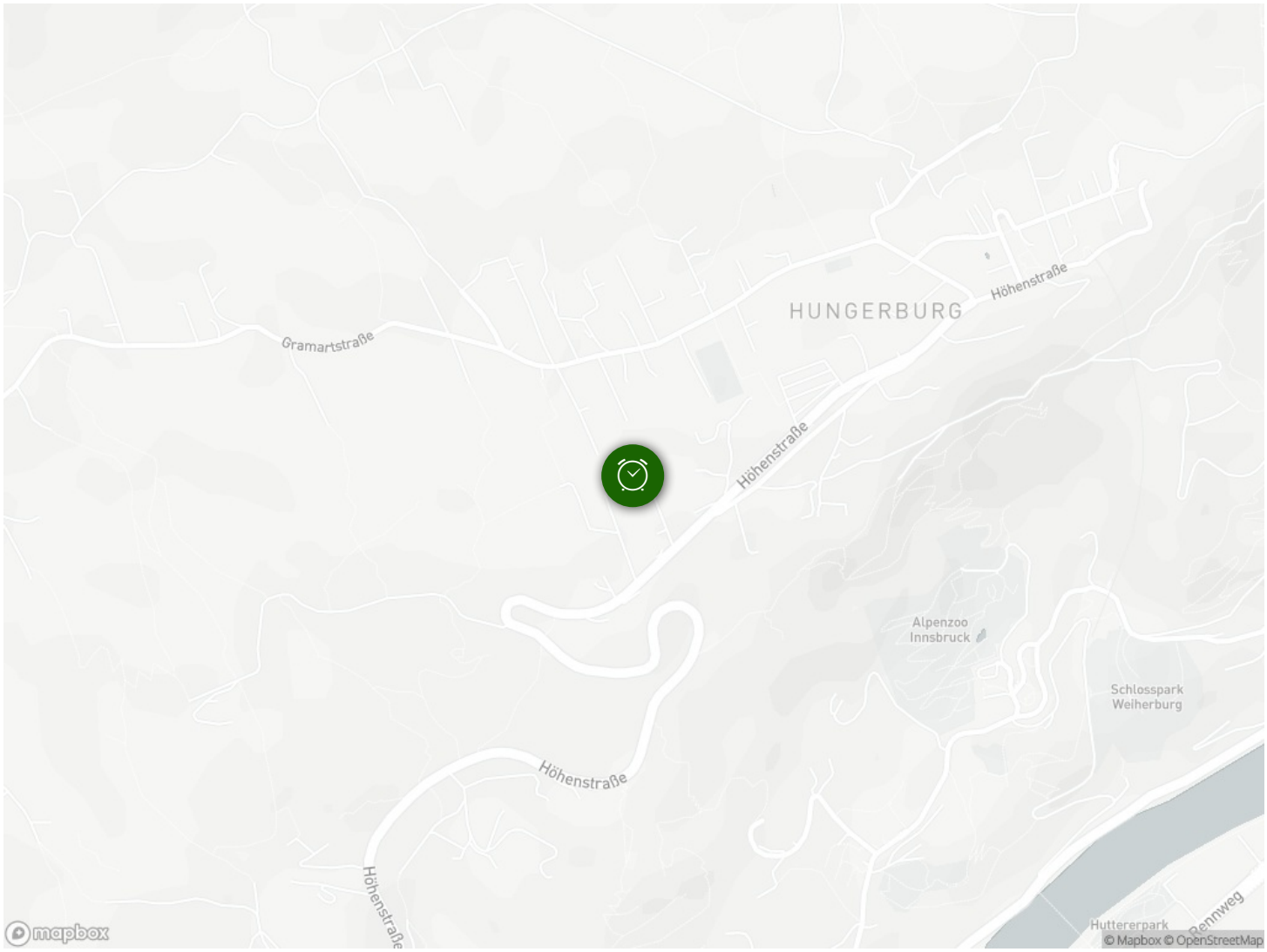
HUNGERBURG
Gramartstraße
Höhenstraße
Höhenstraße
Höhenstraße
Höhenstraße
Alpenzoo Innsbruck
Schlosspark Weiherburg
Huttererpark
Rennweg
mapbox
© Mapbox © OpenStreetMap