

2 ROOM APARTMENT, 8020 GRAZ

Apartment am Glockenspielplatz „Glockenspielplatz"

Object number: GROB4

View and rent online

Period	27/11/ - 27/12/2026
Number of persons	2
Total incl. VAT.	€ 3.444,37
Security deposit	€ 2.700,00

Stilvolles Apartment „Glockenspielplatz“

Living space
47m²

Maximum occupancy
4 Persons

Complete accommodation
1 Private bathroom 1 Separated bedroom 1 Living-Sleepingroom

1. floor

Check-in
15:00 - 12:00 Clock

Check-out
01:00 - 10:00 Clock

Sleeping options

Sleeping room



1x Double bed (1,80 m x 2 m)

Living & Sleeping



1x Double bed (1,60 m x 2 m)

Descripiton of accommodation

Stilvolles Apartment „Glockenspielplatz“
Das Apartment „Glockenspielplatz“ besteht aus einem Schlafzimmer mit Box-Spring-Doppelbett, einem geräumigen Wohn- und Esszimmer mit zusätzlicher Schlafcouch für zwei Personen, einer vollständig eingerichteten Küche sowie einem Badezimmer mit Badewanne und Waschmaschine.

Equipment & Features

Basic equipment

- Internet/Wifi
- Private washing machine
- Bedclothes
- Private toilet
- Iron & ironing board
- Hairdryer
- TV
- Private dryer
- Towels
- Aircondition
- Cleaning utensils

First supply

- Toilet paper
- Soap
- shampoo
- Nespresso capsules

Kitchen

- Private kitchen
- Glasses/Tableware
- Dishwasher
- Cooking utensils
- Espresso machine

Informations

- Suitable for construction workers
- Smoking not allowed
- Pets on request
- Suitable for children
- Short-term parking zone subject to a charge
- Regular cleaning at extra cost

Picture gallery













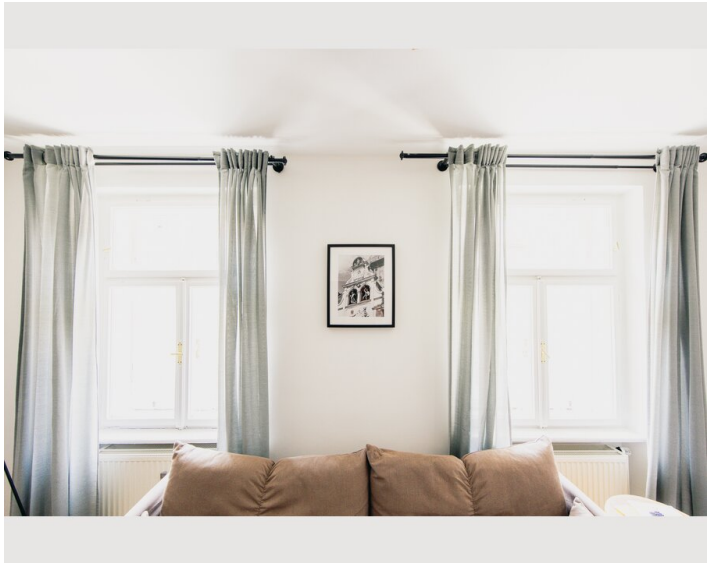



Location

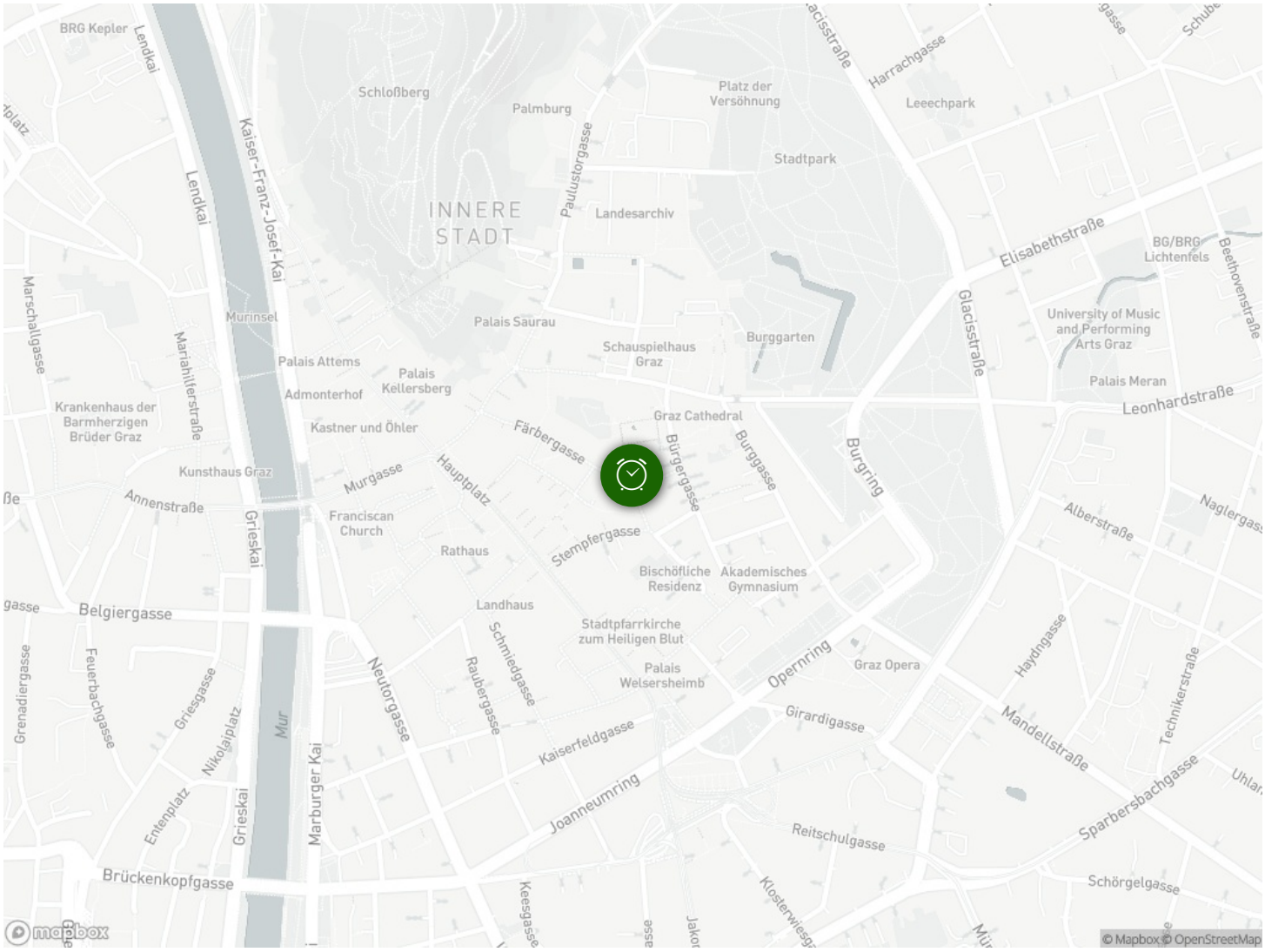
BRG Kepler
Lendkai
Schloßberg
Palmburg
Platz der Versöhnung
Harrachgasse
Leeechpark
Stadtpark
Paulustorgasse
INNERE STADT
Landesarchiv
Kaiser-Franz-Josef-Kai
Elisabethstraße
BG/BRG Lichtenfels
Beethovenstraße
Marschallgasse
Murinsel
Palais Saurau
Schauspielhaus Graz
Burggarten
University of Music and Performing Arts Graz
Glacisstraße
Mariahilferstraße
Palais Attems
Palais Kellersberg
Admonterhof
Palais Meran
Leonhardstraße
Krankenhaus der Barmherzigen Brüder Graz
Kastner und Öhler
Graz Cathedral
Färbergasse
Bürgergasse
Burggasse
Burgring
Kunsthaus Graz
Murgasse
Hauptplatz
Annenstraße
Franciscan Church
Grieskai
Alberstraße
Naglergass
Rathaus
Stempfergasse
Bischöfliche Residenz
Akademisches Gymnasium
Belgiergasse
Landhaus
Schmiedgasse
Städtpfarrkirche zum Heiligen Blut
Feuerbachgasse
Grenadiergasse
Griesgasse
Nikolaiplatz
Mur
Neutorgasse
Raubergasse
Palais Welsersheimb
Opernring
Graz Opera
Haydngasse
Technikerstraße
Girardigasse
Mandellstraße
Kaiserfeldgasse
Entenplatz
Marburger Kai
Joanneumring
Sparbersbachgasse
Reitschulgasse
Brückenkopfgasse
Schörgelgasse
Keesgasse
Klosterwiesgasse
mapbox
© Mapbox © OpenStreetMap