

2 ROOM APARTMENT, 1150 VIENNA

Fully furnished roof top apartment with quite terrace

Object number: EQPH1

View and rent online

Period	25/11/ - 25/12/2026
Number of persons	2
Total incl. VAT.	€ 2.398,76
Security deposit	€ 1.900,00

Auf einer Wohnfläche von ca. 80 Quadratmetern bietet die stilvoll und liebevoll eingerichtete Wohnung gemütliche Schlafmöglichkeiten für bis zu 4 Gäste, mit einem Doppelbett im Schlafzimmer und einem Doppelsofabett im Wohnzimmer.

Living space
80m²

Maximum occupancy
4 Persons

Complete accommodation
2 Private bathrooms 1 Separated bedroom 1 Living-Sleepingroom

5. floor
Elevator available

Check-in
10:00 - 10:00 Clock

Check-out
11:00 - 11:00 Clock

Sleeping options

Sleeping room



1x Double bed (1,80 m x 2 m)

Living & Sleeping



1x Sofa bed (2 persons)

Descripiton of accommodation

Erleben Sie den jungen und lebhaften 15ten Wiener Bezirk, in unserem gemütlich-modernen Welcome Appartement. Auf einer Wohnfläche von ca. 80 Quadratmetern bietet die stilvoll und liebevoll eingerichtete Wohnung gemütliche Schlafmöglichkeiten für bis zu 4 Gäste, mit einem Doppelbett im Schlafzimmer und einem Doppelsofabett im Wohnzimmer. Die Küche, welche gemeinsam mit dem Esstisch im Wohnzimmerbereich steht, ist voll ausgestattet, damit Sie vor oder nach einem abenteuerlichen Tag auch gerne eigen gekochte Mahlzeiten genießen können. Das moderne Bad ist zudem mit einer Handtuchheizkörper ausgestattet. Große Fenster bringen viele Sonnenstrahlen in den Wohnbereich, während Ihnen der angrenzende Balkon einen herrlichen Ausblick über die Nachbarschaft bietet – der perfekte Ort um den Kaffee in der Früh zu genießen! Wifi ist verfügbar und kostenlos zur Verfügung gestellt durch die Wohnung.
Die U-Bahn Station Johnstraße (U3) ist nur 5 Gehminuten entfernt und bringt sie in nur 5 Minuten zur lebhaften Einkaufstraße (Mariahilfer Straße) und somit auch ins Zentrum.

Equipment & Features

Basic equipment

- Roof-terrace
- Music system/docking station
- Printer
- Bedclothes
- Private toilet
- Iron & ironing board
- Hairdryer
- Internet/Wifi
- TV
- Private washing machine
- Towels
- Vacuum cleaner
- Cleaning utensils

Fireplace

- Gas grill

First supply

- Toilet paper
- Soap
- shampoo

Kitchen

- Private kitchen
- Glasses/Tableware
- Dishwasher
- Cooking utensils
- Coffee machine

Informations

- Smoking not allowed
- Desk/Workplace
- Pets allowed
- Short-term parking zone subject to a charge
- Private entrance
- Bicycle room free of charge

Picture gallery









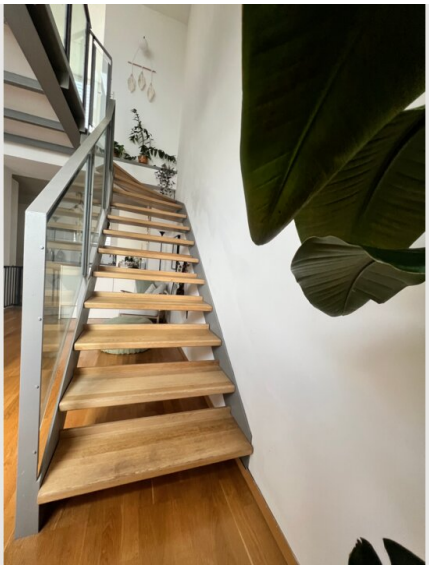







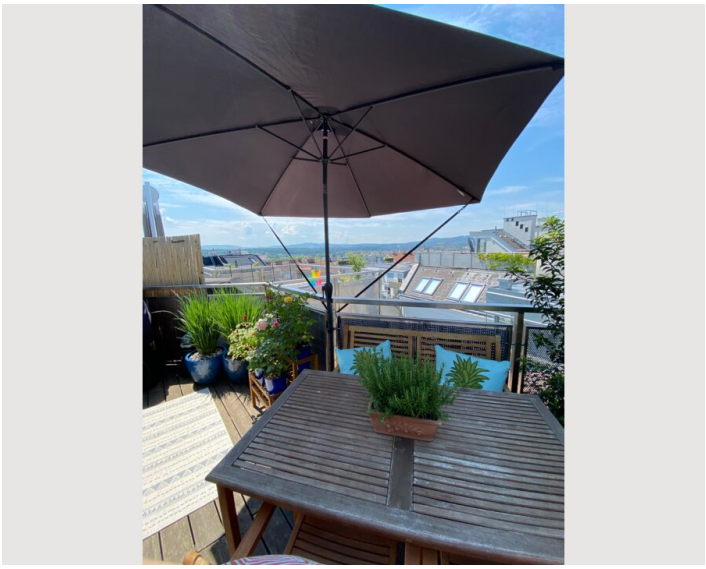

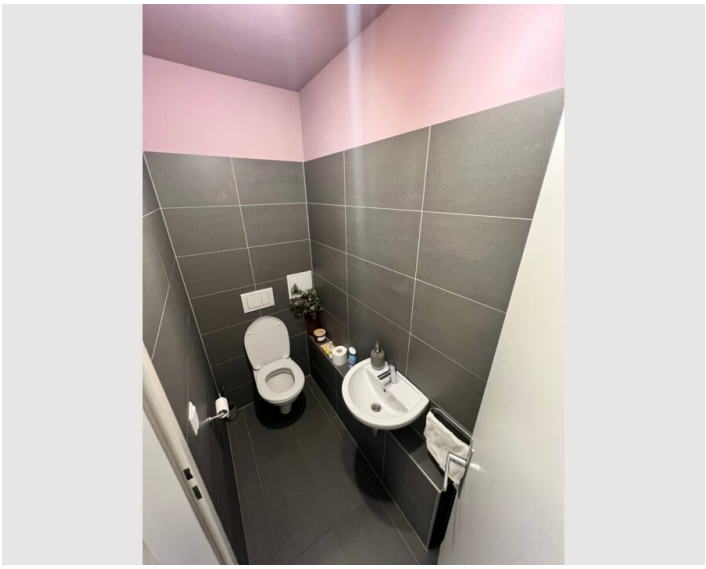

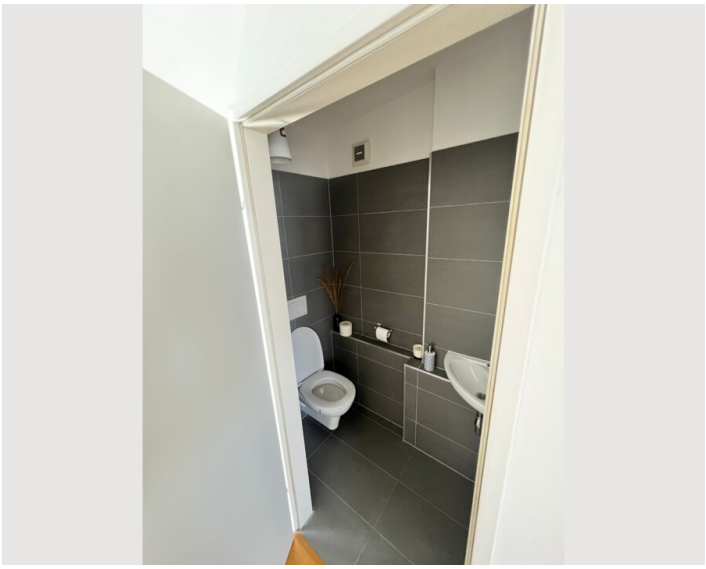

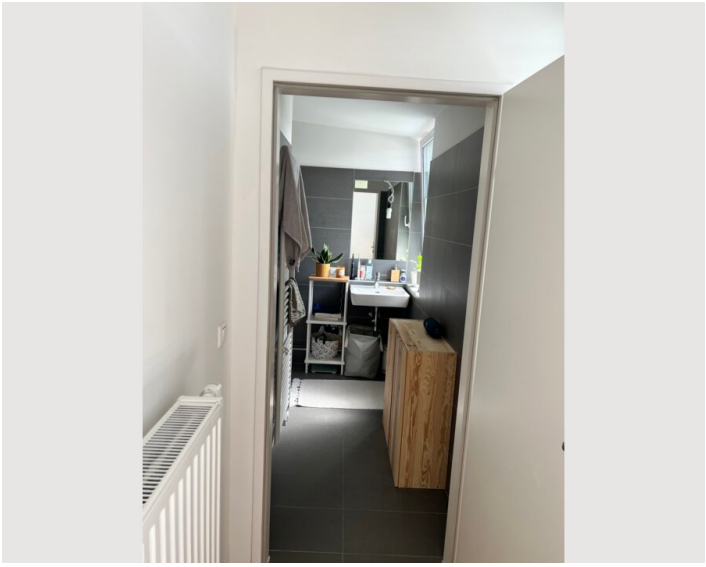

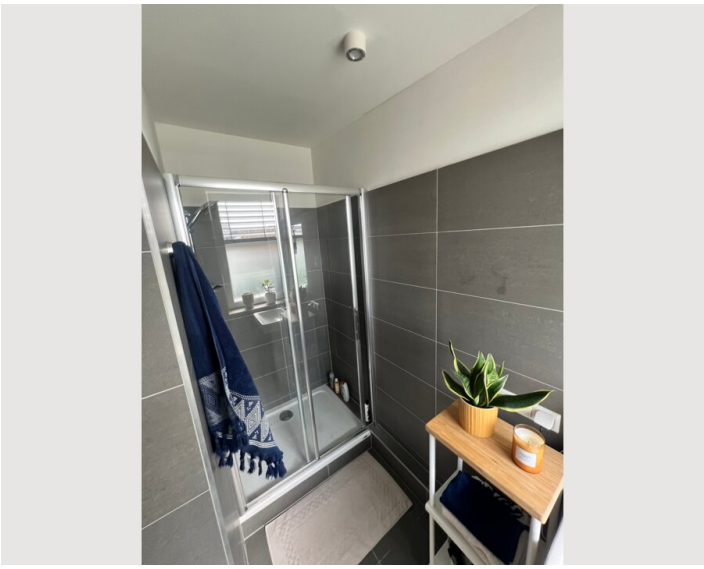

Infrastructure

In unmittelbarer Umgebung (5 Gehminuten) haben sie verschiedenste Lebensmittelgeschäfte (Hofer, Lidl, Billa und Spar). Zudem gibt es hier auch einige sehr empfehlenswerte Restaurants. Die U-Bahn Station "Johnstraße" befindet sich direkt vor der Haustür. Mit der Linie U3 sind sie zügig in der Innen-Stadt.

Location

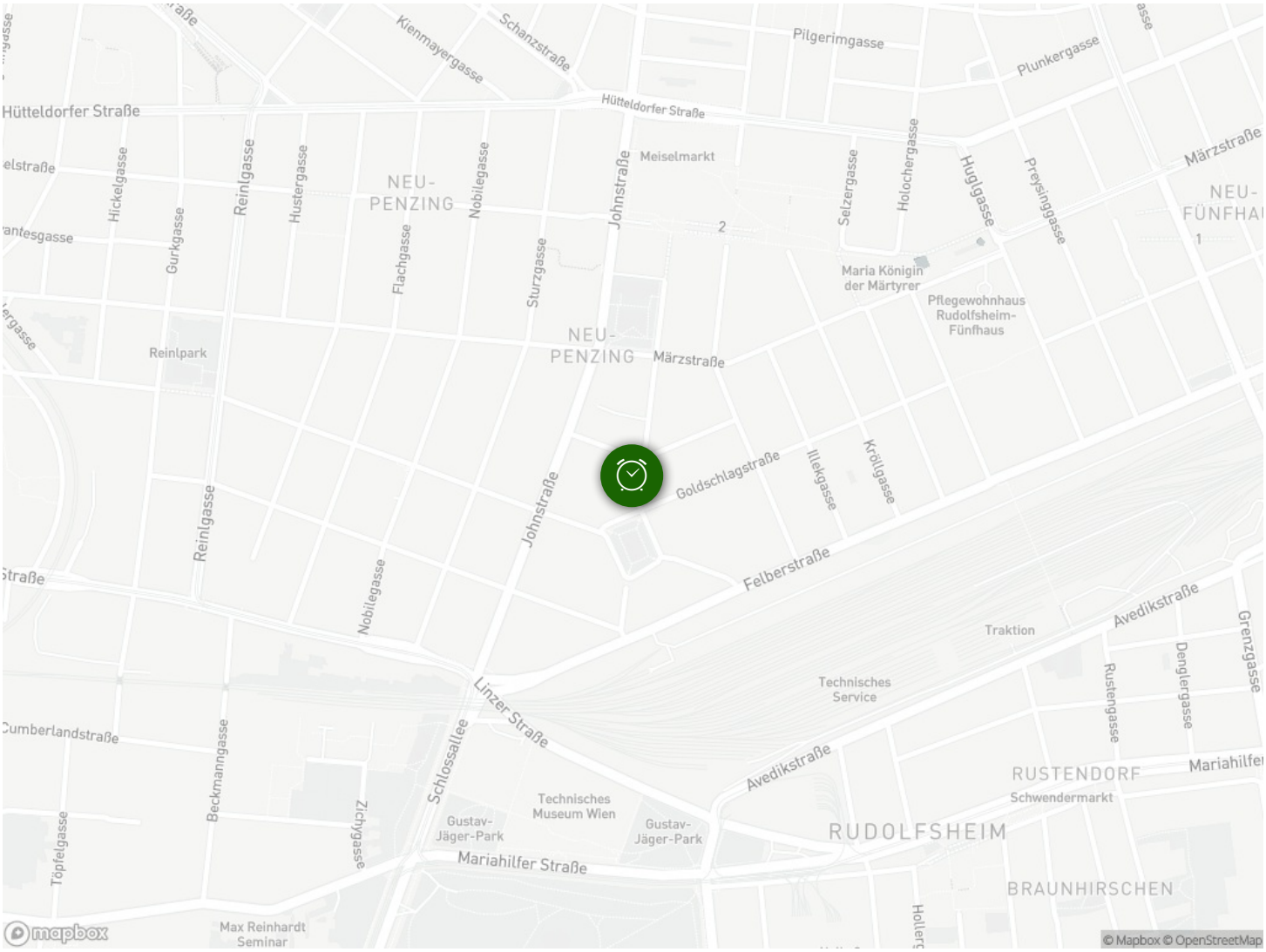

Hütteldorfer Straße
Kienmayergasse
Schanzstraße
Pilgerimgasse
Plunkergasse
Meiselmarkt
Johnstraße
Selzergasse
Holochergasse
Huglgasse
Preysinggasse
Märzstraße
NEU-
PENZING
Hickelgasse
Gurkgasse
Reinlgasse
Hustergasse
Nobilegasse
Flachgasse
Sturzgasse
Maria Königin
der Märtyrer
Pflegewohnhaus
Rudolfsheim-
Fünfhaus
Reinlpark
Goldschlagstraße
Illekgasse
Kröllgasse
Felberstraße
Traktion
Avedikstraße
Grenzgasse
Denglergasse
Rustengasse
Technisches
Service
Linzer Straße
Cumberlandstraße
Beckmanngasse
Schlossallee
Zichygasse
Töpfelgasse
Technisches
Museum Wien
Gustav-
Jäger-Park
Mariahilfer Straße
RUSTENDORF
Schwendermarkt
RUDOLFSHEIM
BRAUNHIRSCHEN
Max Reinhardt
Seminar
mapbox
© Mapbox © OpenStreetMap